Schesaplanahütte - Mannheimer Hütte

Kategorie:	**Wandern**	Gehzeit:	**05:25 Stunden**
Schwierigkeit:		Aufstieg:	**1094 Hm**
Länge:	**8.26 km**	Abstieg:	**357 Hm**

noch nicht geplant

POIs in der Route:

1. Schesaplanahütte 1908 m

2. Mannheimer Hütte 2679 m
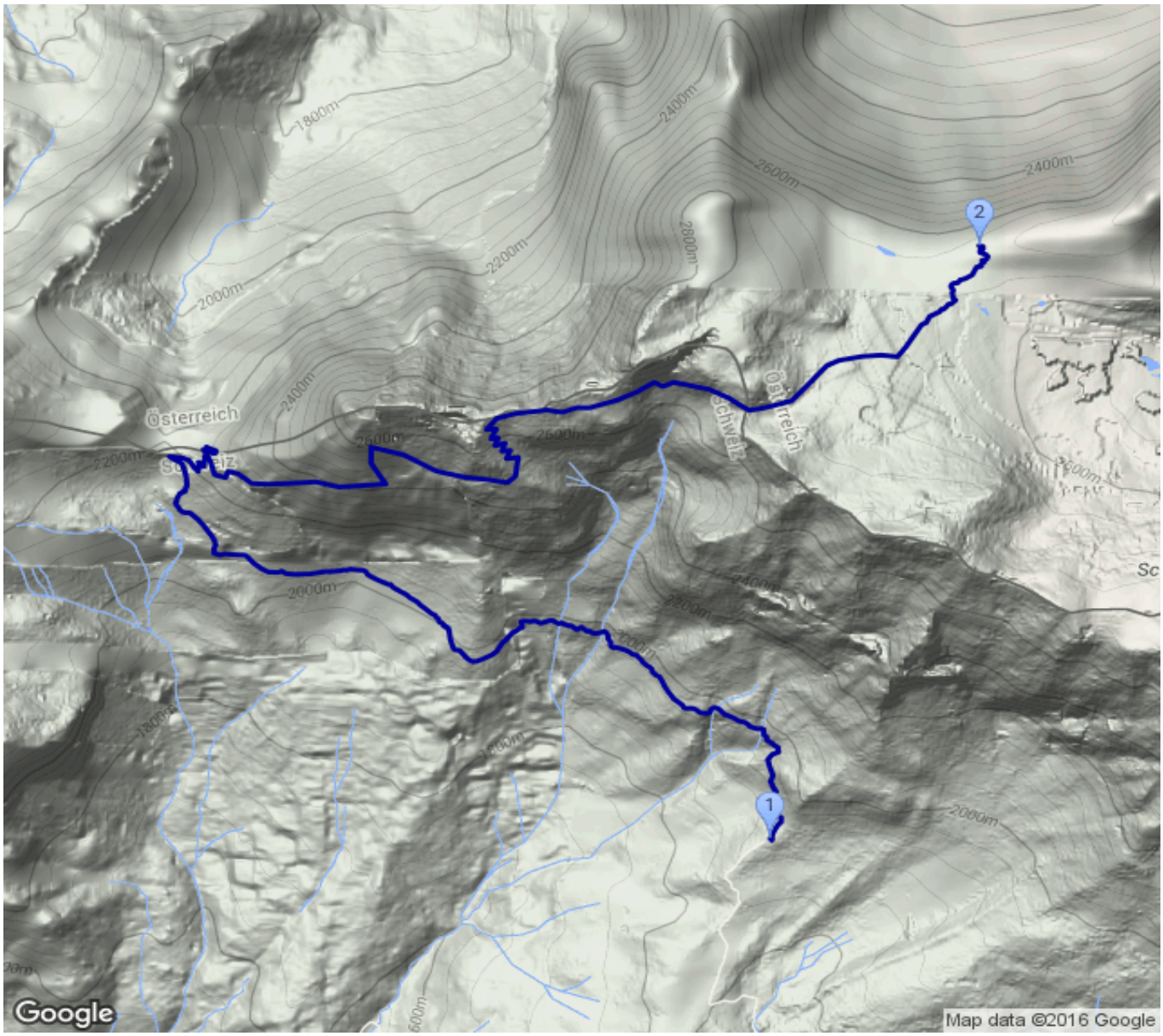
Höhenprofil