Furtschaglhaus - Berliner Hütte

Kategorie:	**Wandern**	Gehzeit:	**06:30 Stunden**
Schwierigkeit:		Aufstieg:	**934 Hm**
Länge:	**8.26 km**	Abstieg:	**1184 Hm**

noch nicht geplant

POIs in der Route:

1. Furtschaglhaus 2295 m

2. Berliner Hütte 2042 m
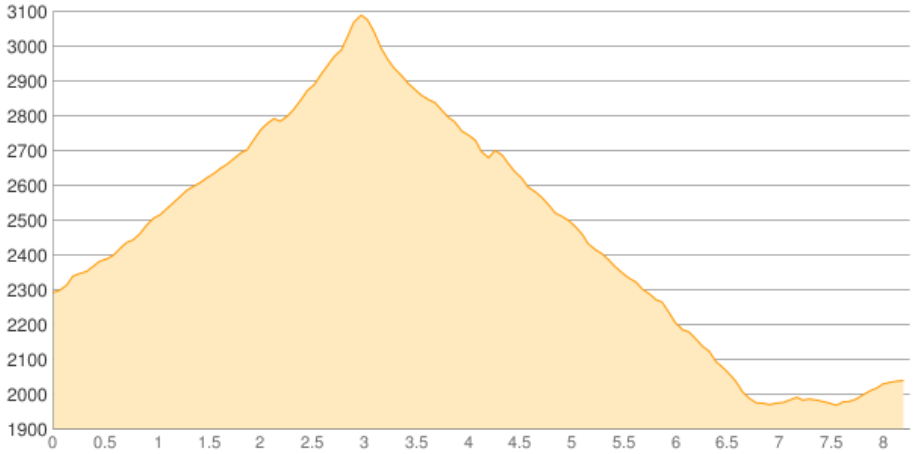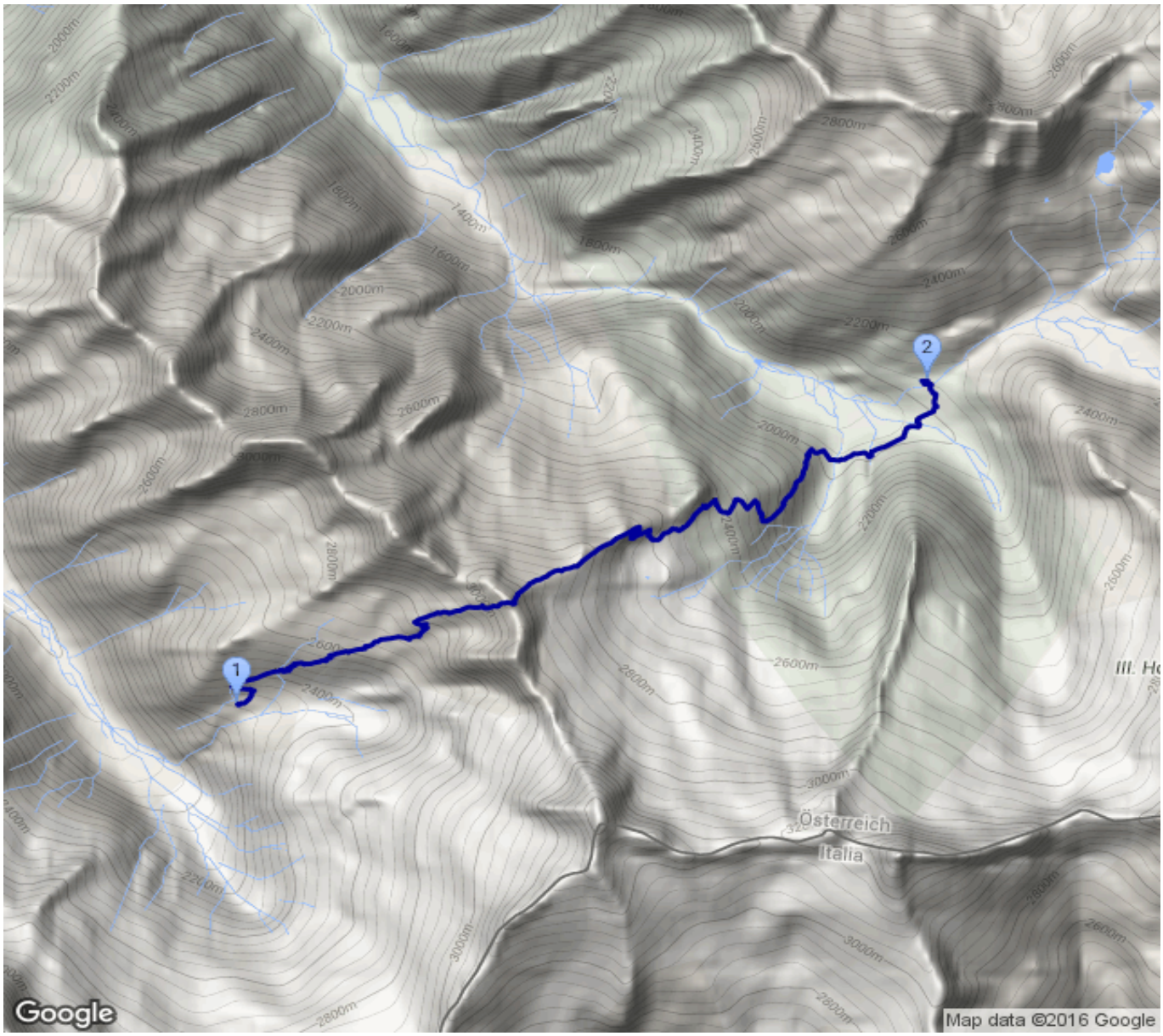
Höhenprofil