Möslalm - Solsteinhaus

Kategorie:	**Wandern**	Gehzeit:	**03:25 Stunden**
Schwierigkeit:		Aufstieg:	**648 Hm**
Länge:	**7.17 km**	Abstieg:	**117 Hm**

noch nicht geplant

POIs in der Route:

1. Möslalm 1262 m

2. Solsteinhaus 1805 m
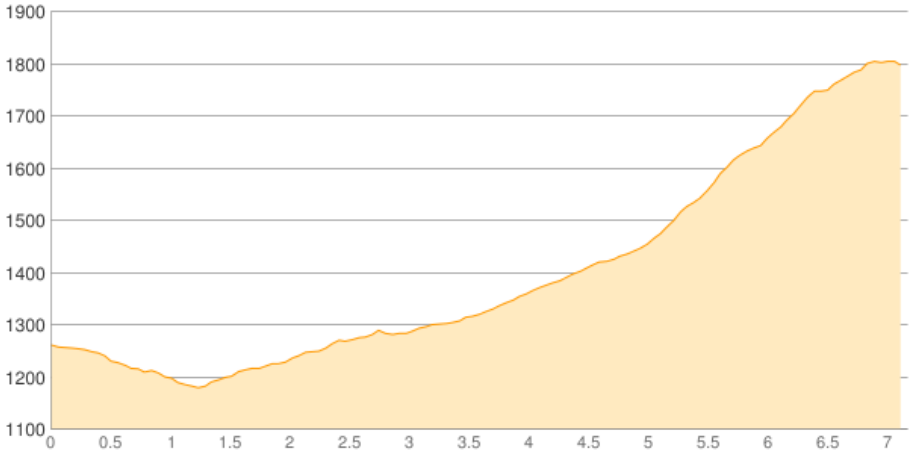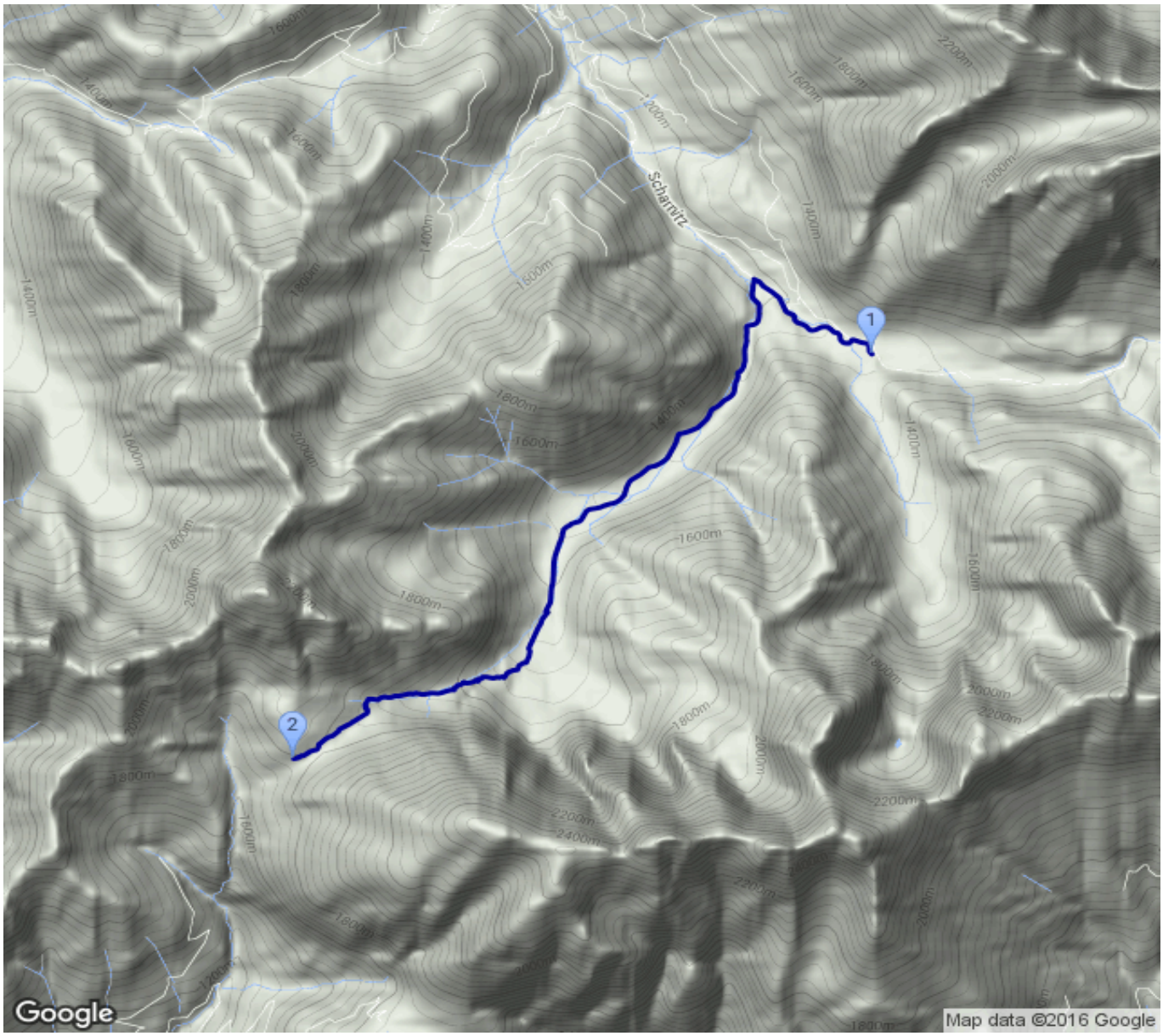
Höhenprofil