St. Bartholomä - Kärlingerhaus

Kategorie:	**Wandern**	Gehzeit:	**06:20 Stunden**
Schwierigkeit:		Aufstieg:	**1309 Hm**
Länge:	**10.62 km**	Abstieg:	**284 Hm**

noch nicht geplant

POIs in der Route:

1. St. Bartholomä 606 m

2. Kärlingerhaus 1638 m
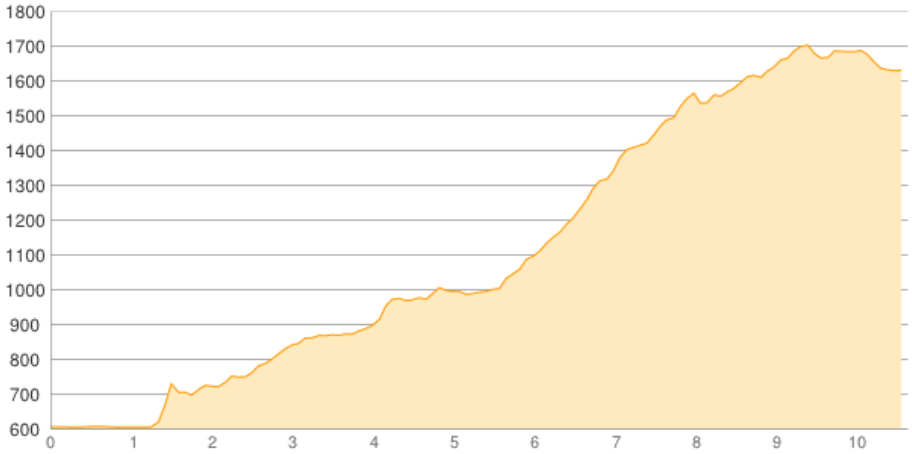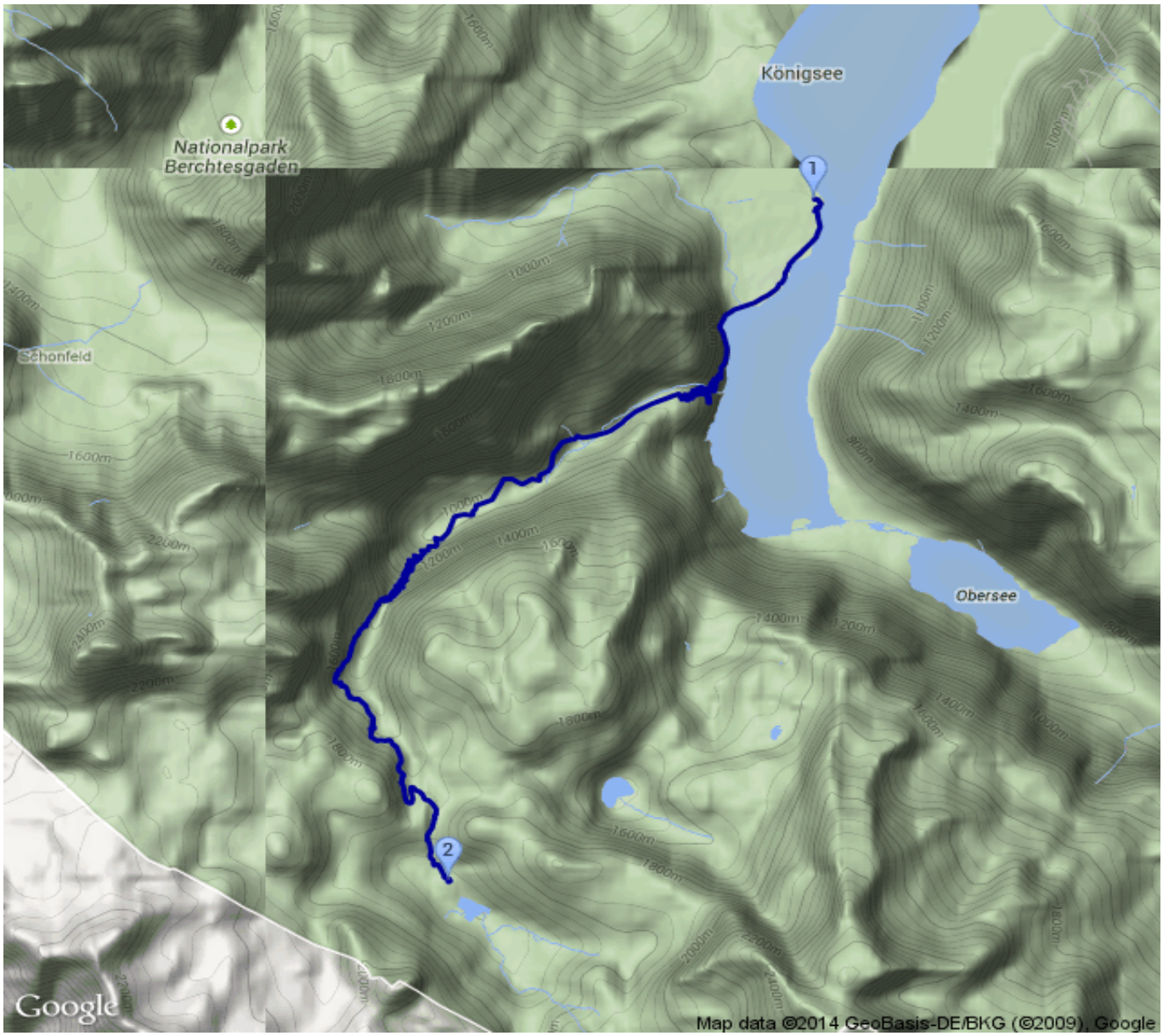
Höhenprofil