



Benasque - Ibon d Alba - ... - Refugio de la Renclusa

Kategorie: Hochalpin

Gehzeit: 11:50 Stunden

Schwierigkeit:

Aufstieg: 2134 Hm

Länge: 19.17 km

Abstieg: 1153 Hm

noch nicht geplant

POIs in der Route:

1. Benasque 1157 m
2. Ibon d Alba 2260 m
3. Sattel Brecha de la Tuca Blanc 2789 m
4. Pico del Alba 3136 m
5. Ibon L`Anclusa 2240 m
6. Refugio de la Renclusa 2143 m

Höhenprofil

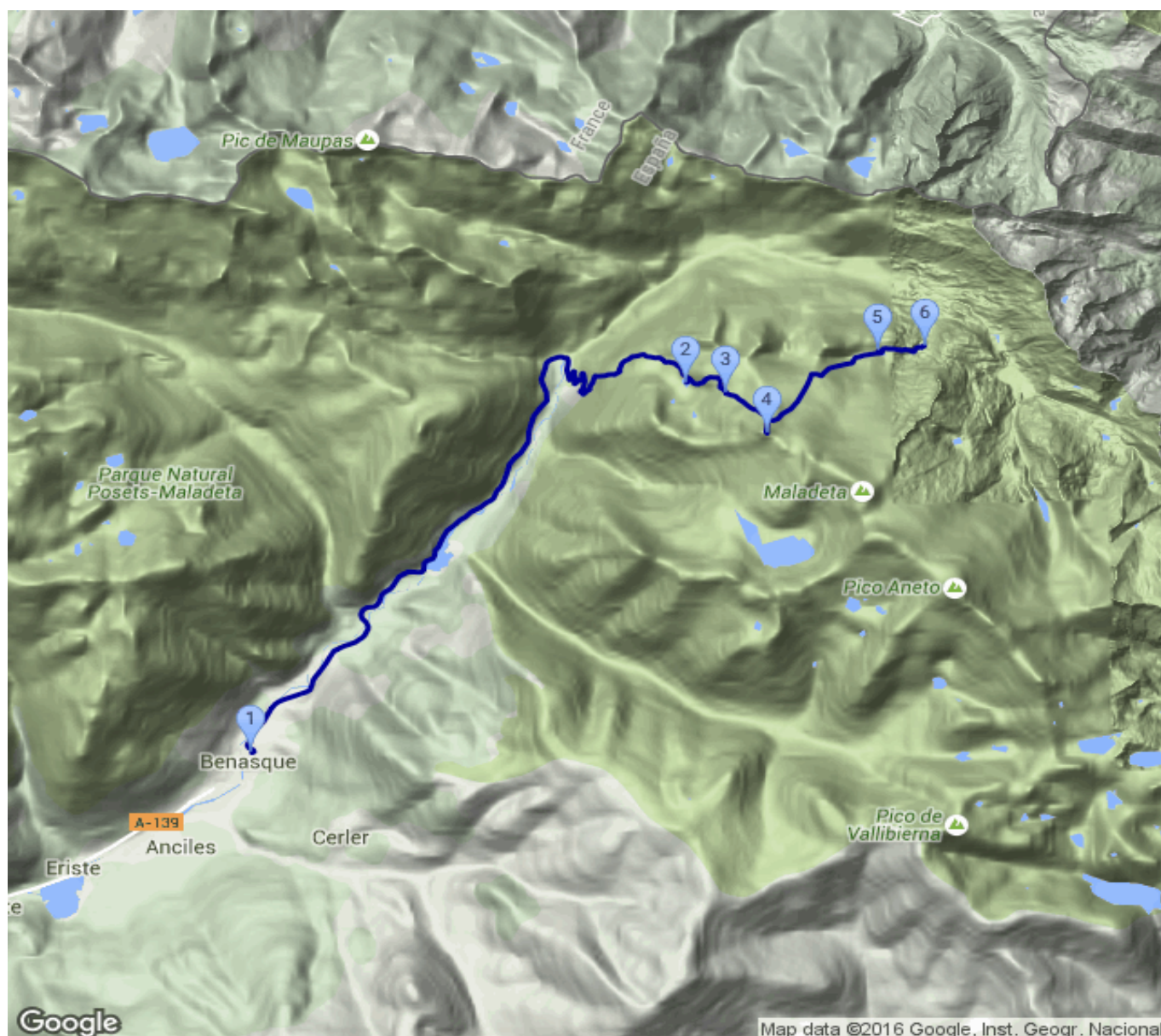
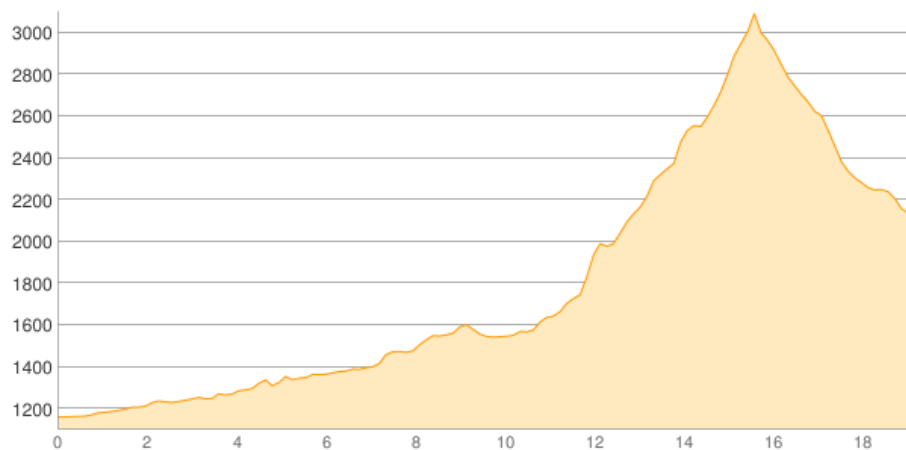

Google

Map data ©2016 Google, Inst. Geogr. Nacional