



Spielmannsau - Kemptner Hütte

Kategorie: **Wandern**
Schwierigkeit: **T2**
Länge: **6.13 km**
gegangen Di. 03.07.2012

Gehzeit: **04:00 Stunden**
Aufstieg: **934 Hm**
Abstieg: **63 Hm**

POIs in der Route:

1. Spielmannsau 986 m
2. Kemptner Hütte 1845 m

Höhenprofil

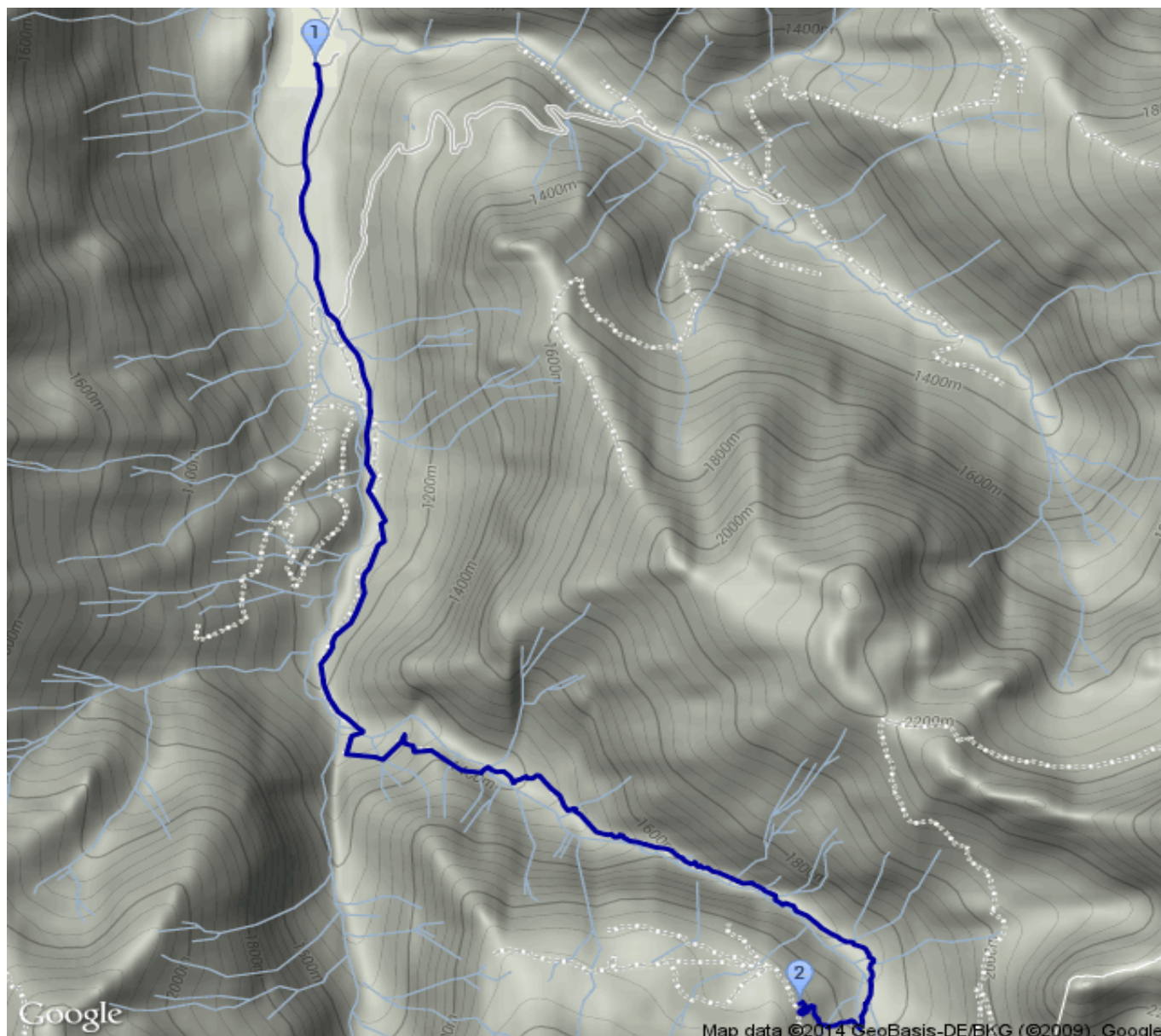



Spielmannsau - Kemptner Hütte

Informationen

1. Tag der 7-tägigen Alpenüberquerung

Beschreibung

1. Tag der 7-tägigen Alpenüberquerung

Anreise mit der Bahn bis Oberstdorf. Anschließend weiter mit dem Bus bis Spielmannsau. Busverbindung fast jede Stunde - Einfache Fahrt ca. Euro 4,-.

Vom Gasthof Spielmannsau auf Asphaltweg bis zur Materialseilbahn der Kemptner Hütte. Ab hier beginnt der Steig leicht ansteigend bis man den Sperrbach über einen Metallsteg überquert. Weiter steil bergauf bis zur Wallfahrtskapelle "Maria am Knie", die etwas links oberhalb des Weges liegt und eine gute Rastmöglichkeit bietet. Kurz danach überquert man wieder den Sperrbach und es beginnt der etwas steilere Aufstieg durch den oberen Sperrbachobel. Nach etwas 3,5 Stunden Gehzeit incl. einer längeren Pause ist die Kemptner Hütte erreicht.