Hungerburg - Seegrube

Kategorie:	**Wandern**	Gehzeit:	**01:30 Stunden**
Schwierigkeit:		Aufstieg:	**1131 Hm**
Länge:	**6.10 km**	Abstieg:	**93 Hm**
gegangen	Mo. 25.07.2016		

POIs in der Route:

1. Hungerburg 861 m

2. Seegrube 1905 m

Höhenprofil

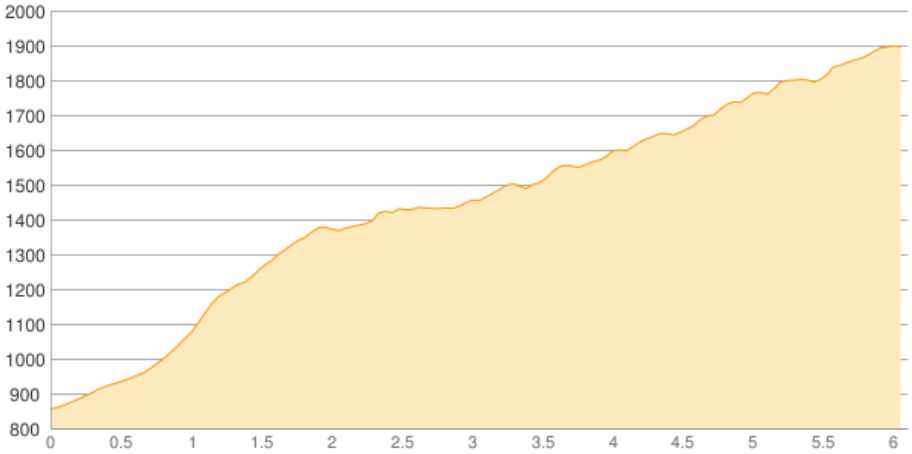

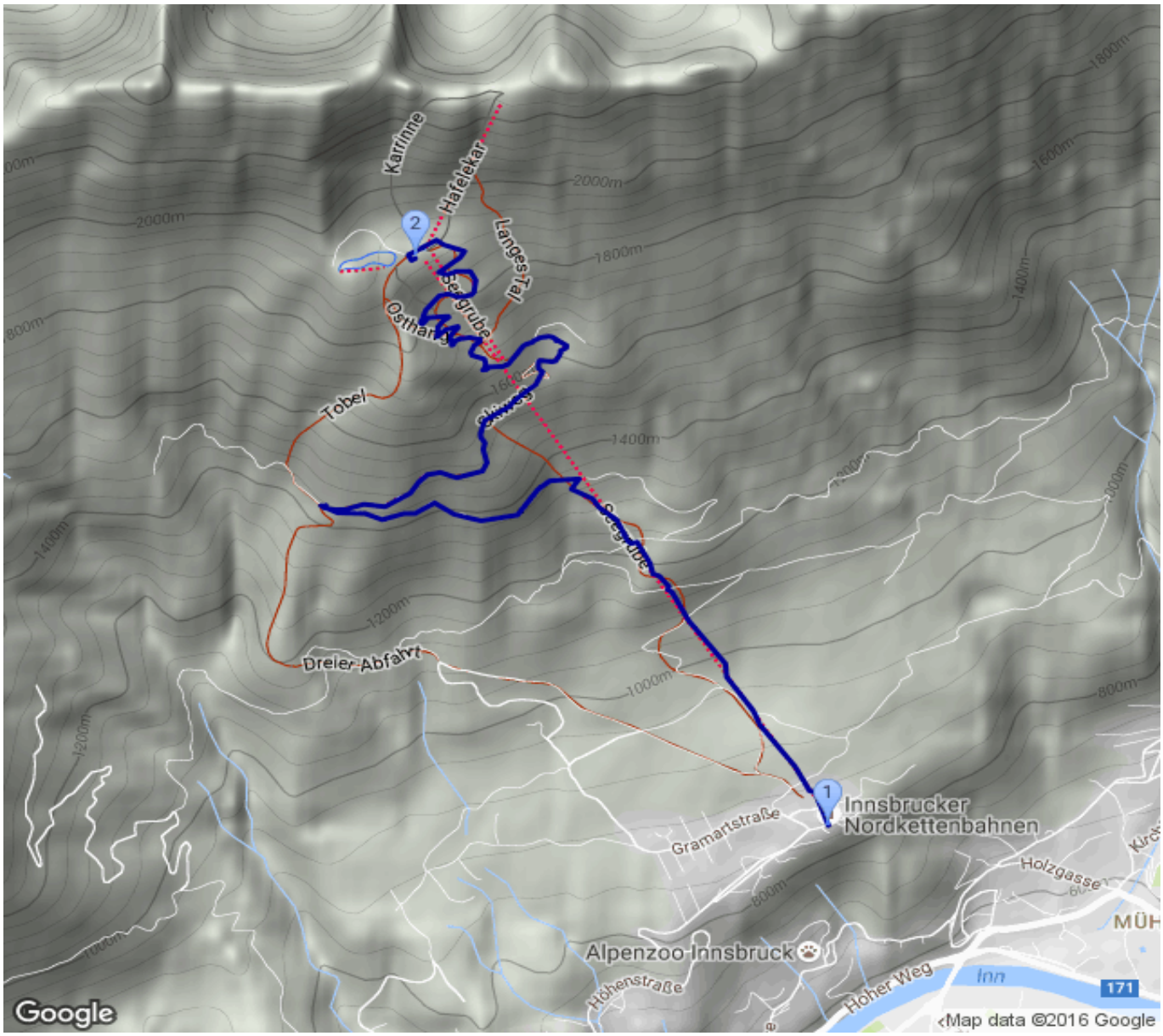

Hungerburg - Seegrube

Beschreibung
folgt in kürze...