Kufstein - ... - Vorderkaiserfeldenhütte

Kategorie:	**Wandern**	Gehzeit:	**05:35 Stunden**
Schwierigkeit:		Aufstieg:	**1210 Hm**
Länge:	**7.90 km**	Abstieg:	**301 Hm**
gegangen			

POIs in der Route:

1. Kaiserlift 502 m

2. Vorderkaiserfeldenhütte 1384 m
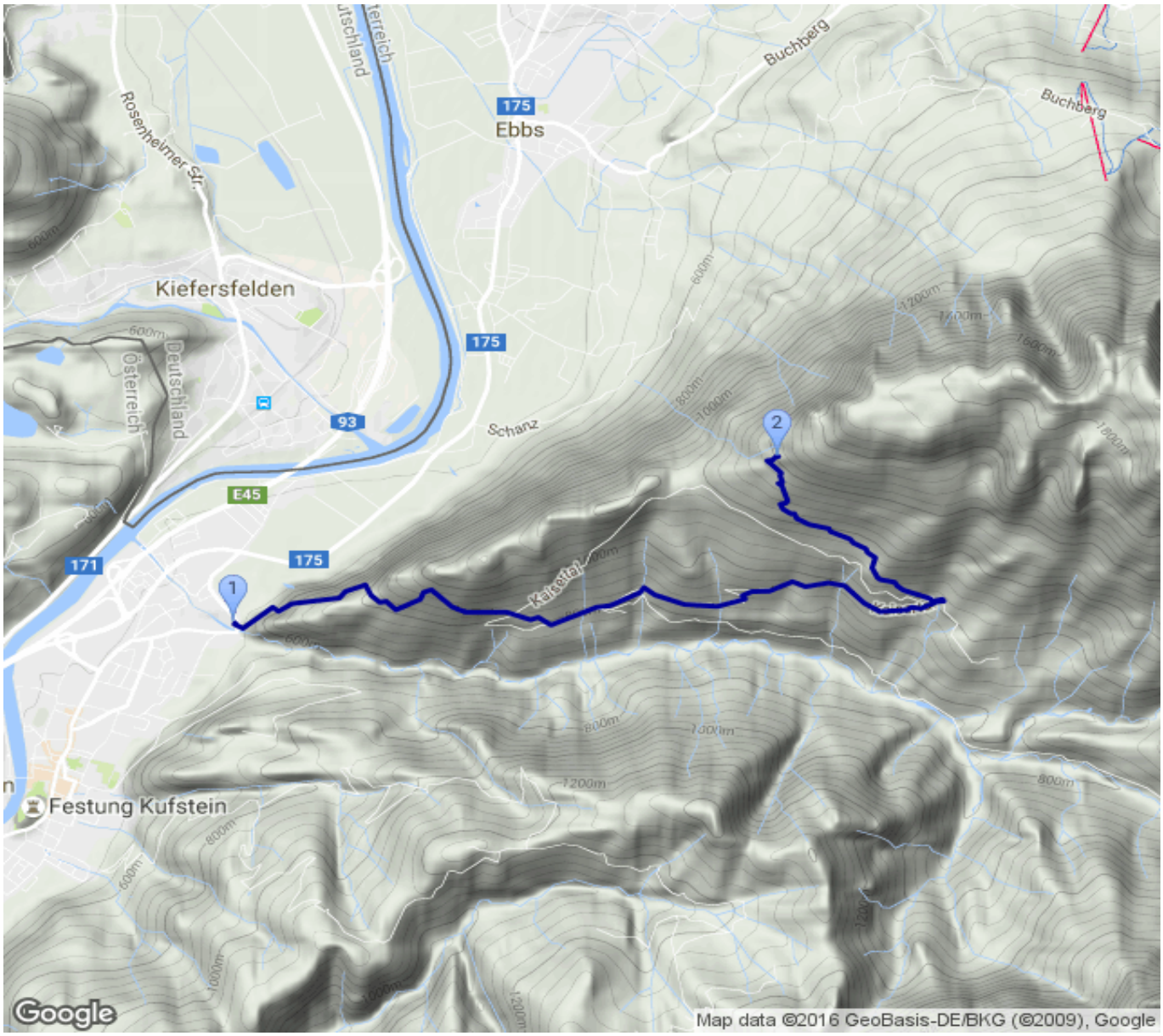
Höhenprofil