Karl-von-Edel-Hütte - Mayrhofen

Kategorie:	**Wandern**	Gehzeit:	**04:10 Stunden**
Schwierigkeit:		Aufstieg:	**20 Hm**
Länge:	**7.28 km**	Abstieg:	**1591 Hm**

noch nicht geplant

POIs in der Route:

1. Edelhütte 2238 m

2. Mayrhofen 658 m
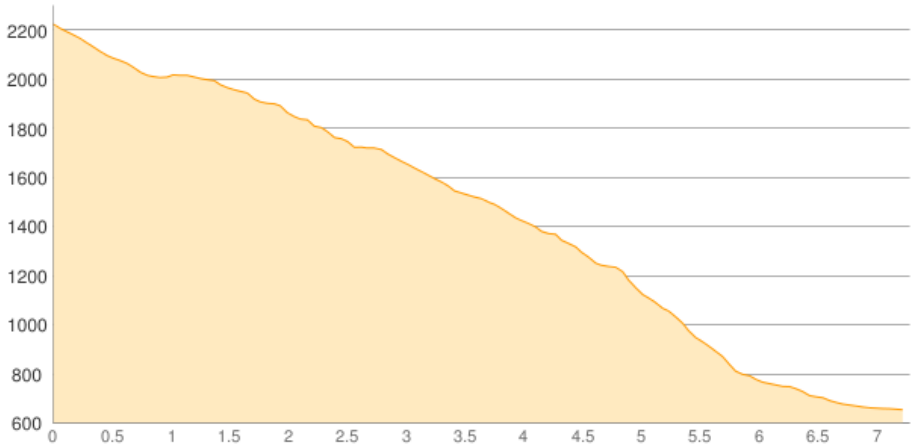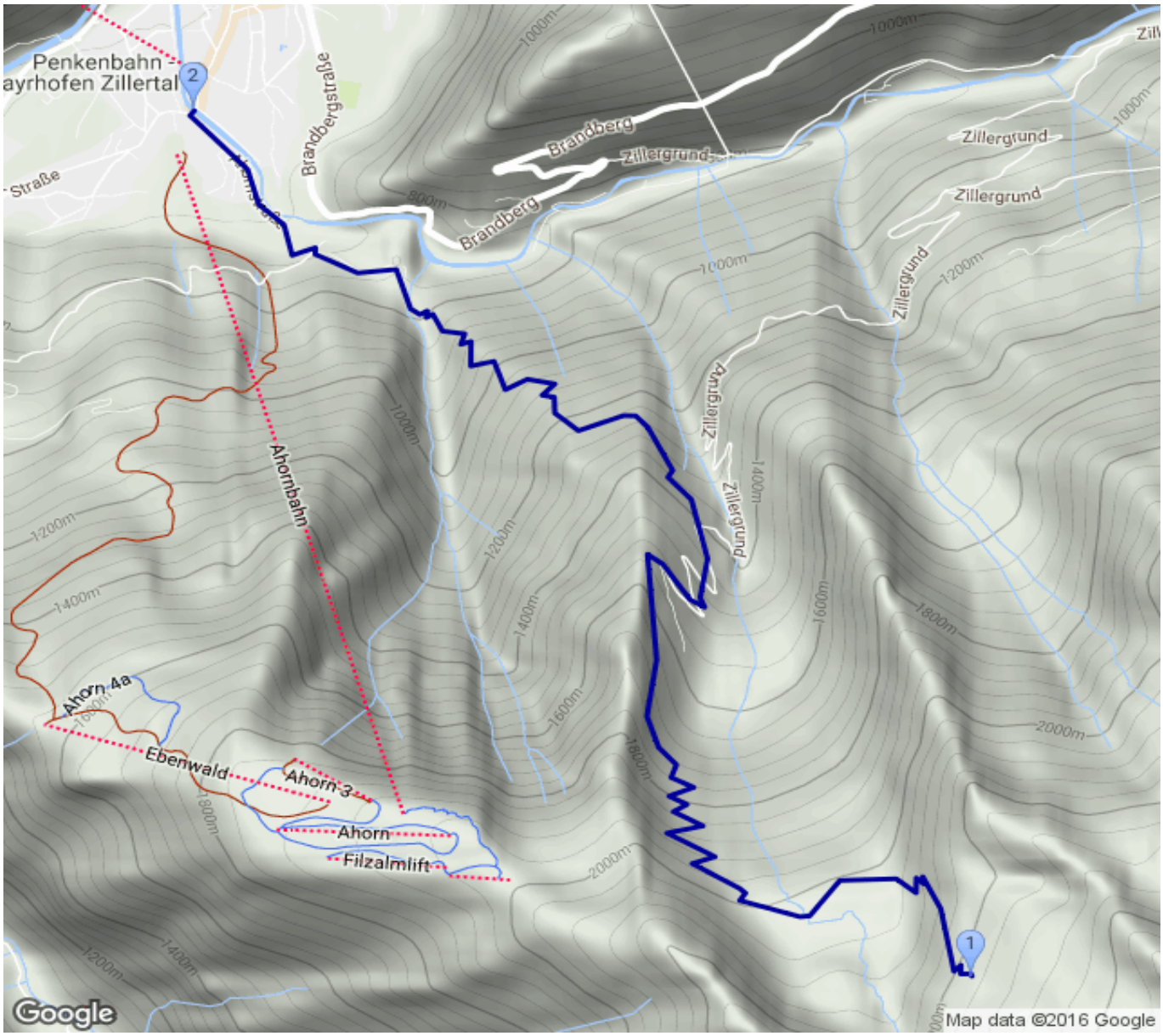
Höhenprofil