See im Paznauntal - Ascher Hütte

Kategorie:	**Wandern**	Gehzeit:	**05:25 Stunden**
Schwierigkeit:		Aufstieg:	**1239 Hm**
Länge:	**8.95 km**	Abstieg:	**26 Hm**

noch nicht geplant

POIs in der Route:

1. See im Paznauntal 1048 m

2. Ascher Hütte 2256 m
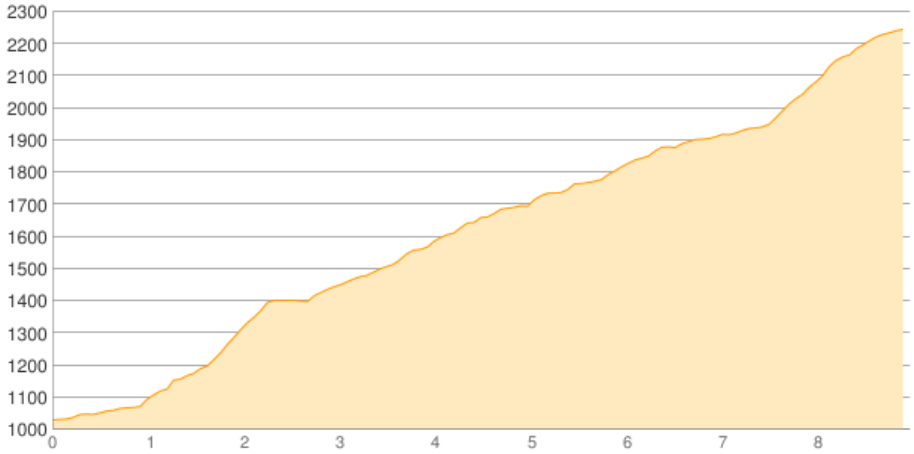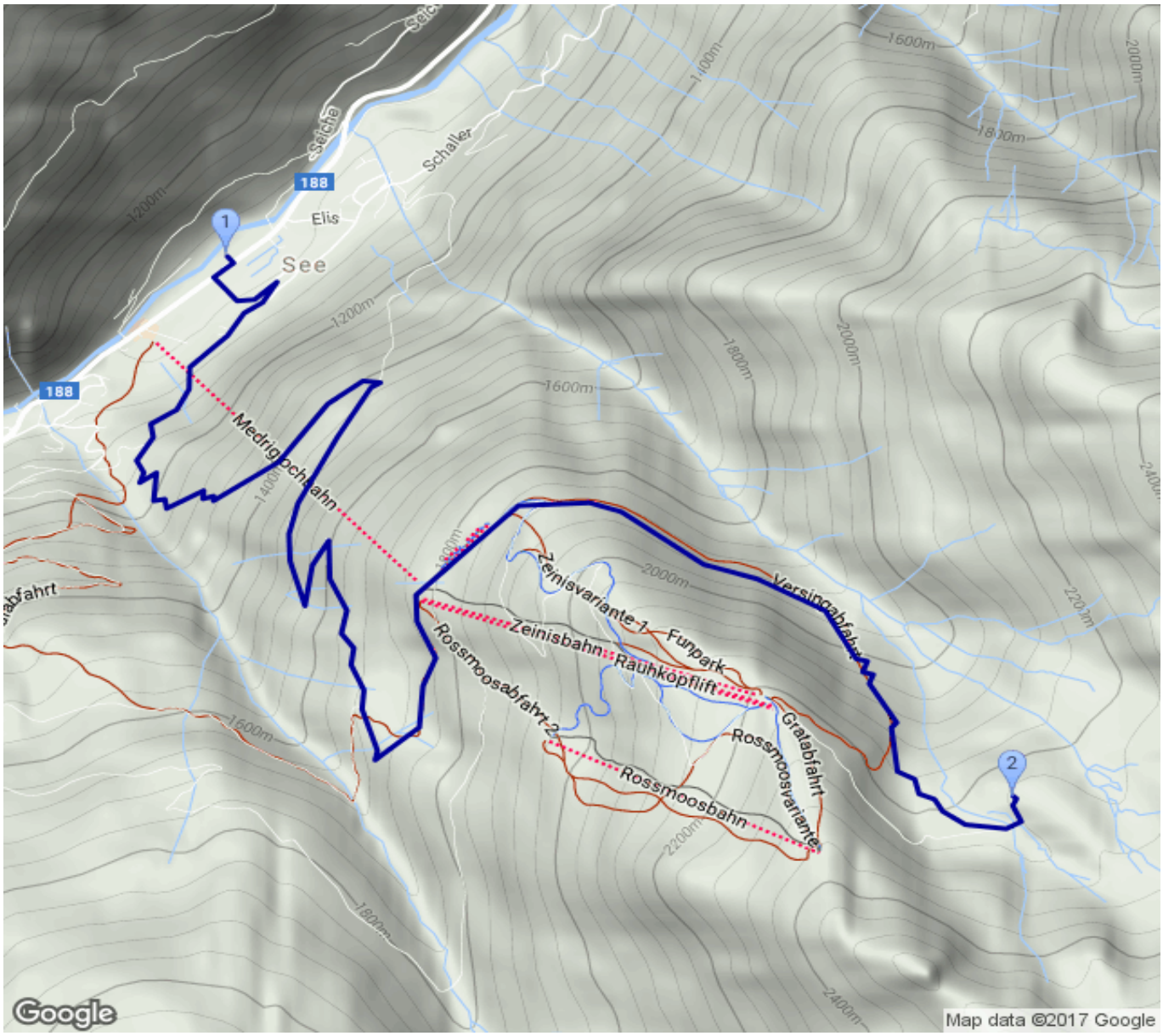
Höhenprofil