Tillfussalm - Untermieming

Kategorie:	**Wandern**	Gehzeit:	**08:05 Stunden**
Schwierigkeit:		Aufstieg:	**901 Hm**
Länge:	**7.75 km**	Abstieg:	**1475 Hm**

noch nicht geplant

POIs in der Route:

1. Tillfussalm 1382 m

2. Straßberghaus 1191 m
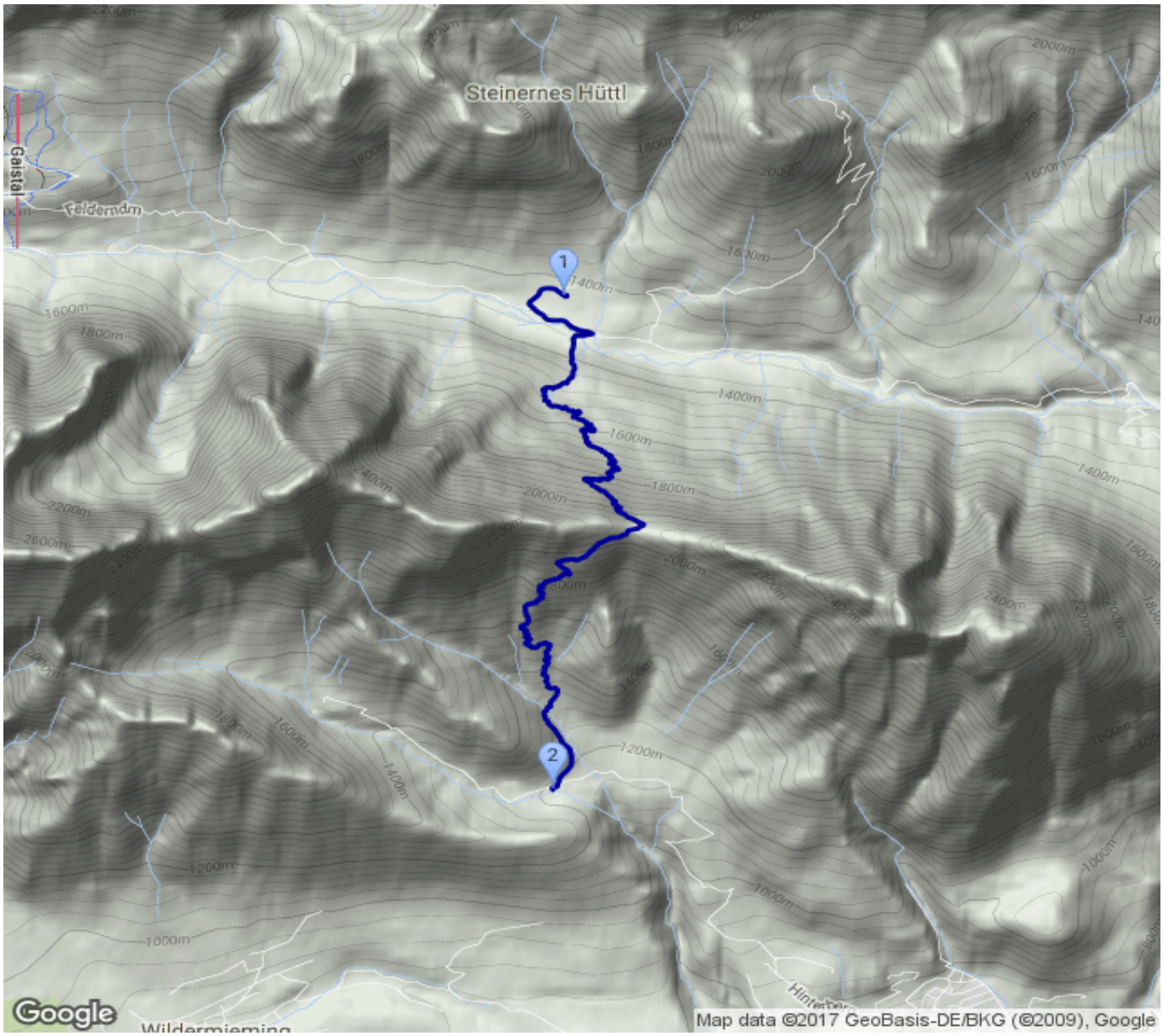
Höhenprofil