



Golzern bergstation - ... - Windgällenhütte

Kategorie: **Wandern**
Schwierigkeit: **T2**
Länge: **6.09 km**
gegangen Do. 28.07.2016

Gehzeit: **03:45 Stunden**
Aufstieg: **773 Hm**
Abstieg: **130 Hm**

POIs in der Route:

1. Egg 1395 m
2. Golzeren 1411 m
3. Windgällenhütte 2032 m

Höhenprofil

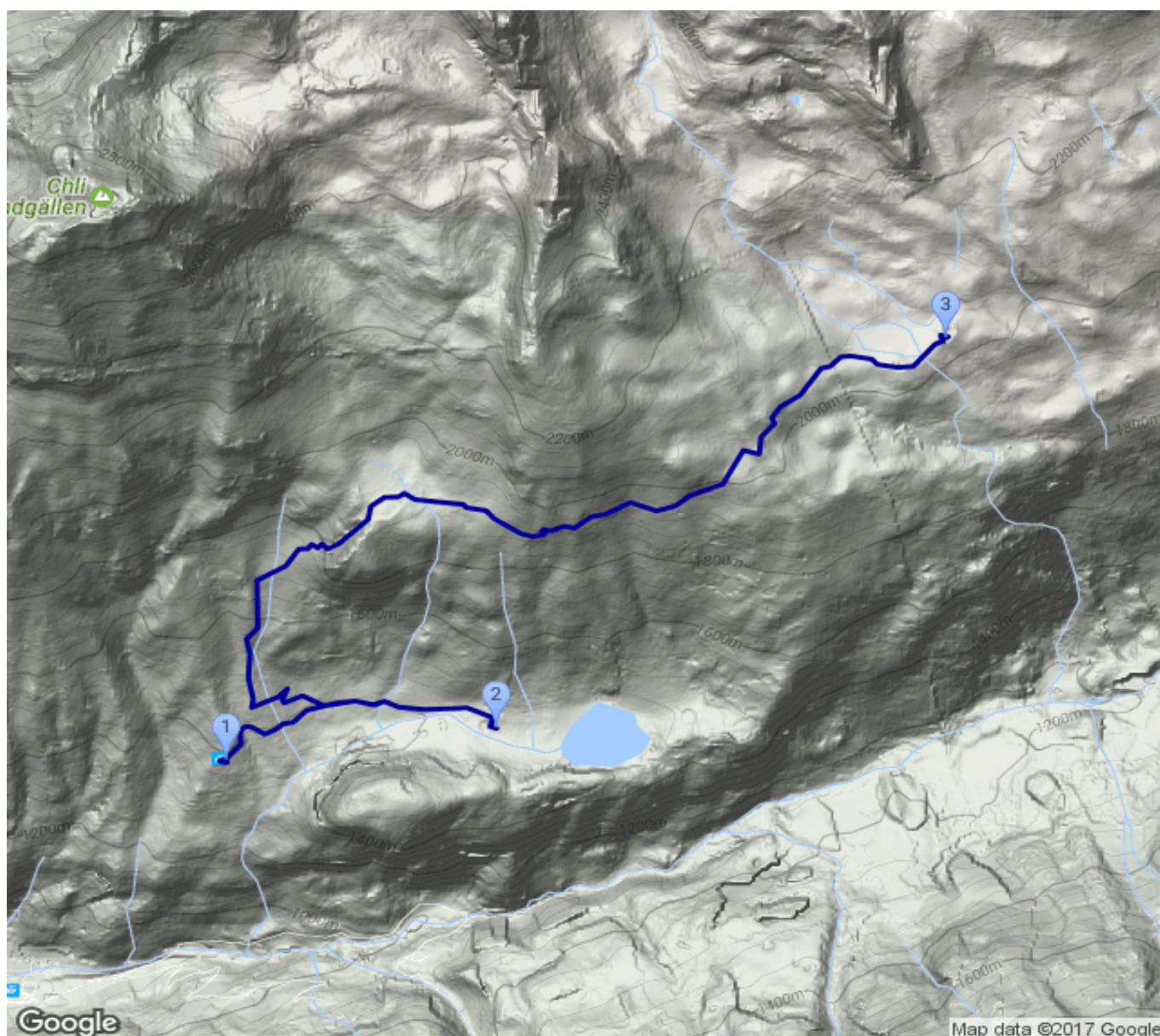



Golzern bergstation - ... - Windgällenhütte

Informationen

Anfahrt bis Bristen - an der Talstation der Golzernbahn Parken - Auffahrt mit der Bahn. Schöne Wanderung zur Windgällenhütte - eine gemütliche Hütte und dank der Lamas und der Abendnebel eine Stimmung wie in den Anden.

Beschreibung

Anfahrt bis Bristen - an der Talstation der Golzernbahn Parken - Auffahrt mit der Bahn. Schöne Wanderung zur Windgällenhütte - eine gemütliche Hütte und dank der Lamas und der Abendnebel eine Stimmung wie in den Anden.