Weinbergerhaus - Anton-Karg-Haus - 2

Kategorie:	**Wandern**	Gehzeit:	**04:25 Stunden**
Schwierigkeit:		Aufstieg:	**472 Hm**
Länge:	**8.53 km**	Abstieg:	**883 Hm**

noch nicht geplant

POIs in der Route:

1. Weinbergerhaus 1272 m

2. Anton-Karg-Haus 829 m
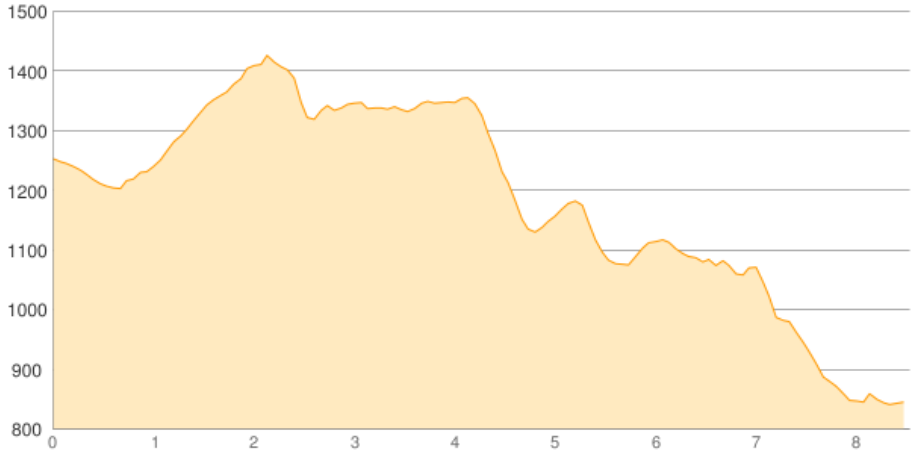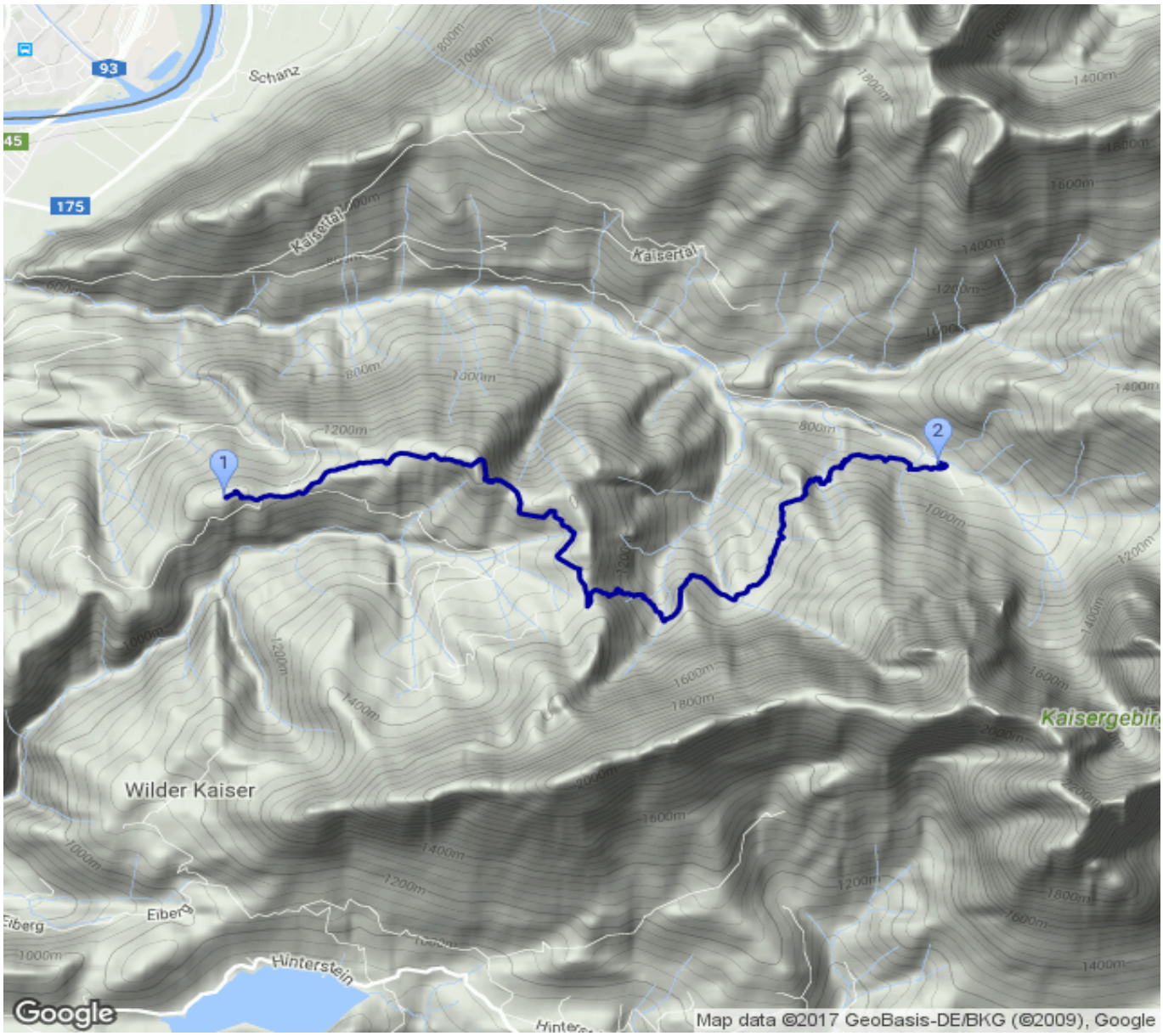
Höhenprofil