# Weinbergerhaus - Anton-Karg-Haus

| | | | |
|---|---|---|---|
| Kategorie: | **Wandern** | Gehzeit: | **04:25 Stunden** |
| Schwierigkeit: | | Aufstieg: | **472 Hm** |
| Länge: | **8.53 km** | Abstieg: | **883 Hm** |

noch nicht geplant

POIs in der Route:

**1. Weinbergerhaus 1272 m**

**2. Anton-Karg-Haus 829 m**
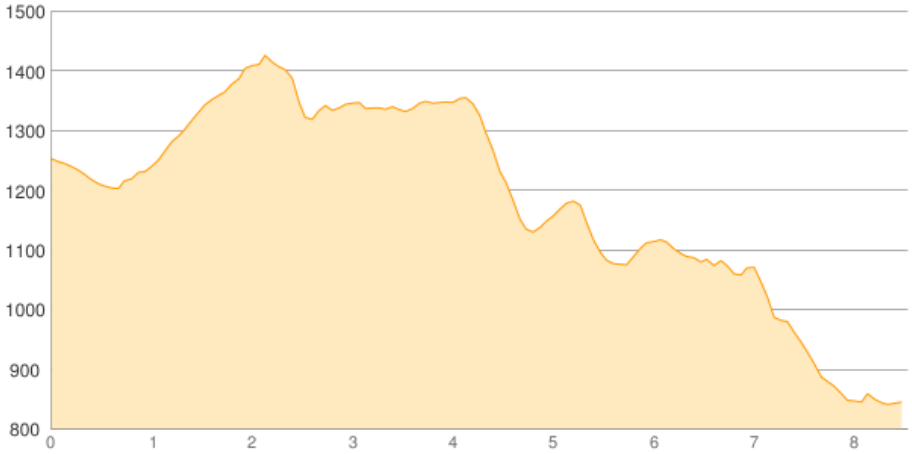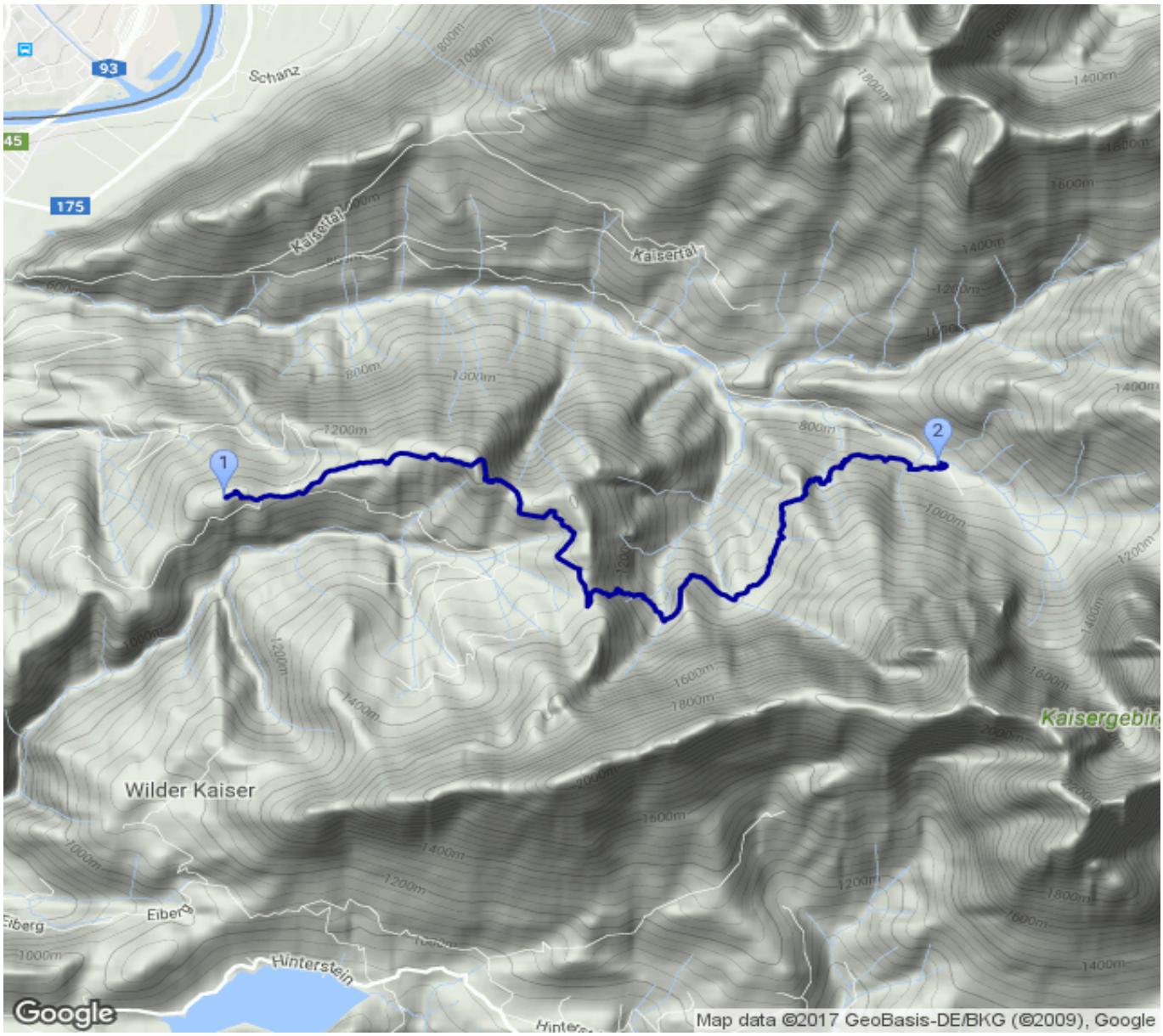
**Höhenprofil**