Oberzalimhütte - Totalphütte

Kategorie:	**Wandern**	Gehzeit:	**05:50 Stunden**
Schwierigkeit:		Aufstieg:	**1088 Hm**
Länge:	**8.78 km**	Abstieg:	**569 Hm**

noch nicht geplant

POIs in der Route:

1. Oberzalimhütte 1889 m

2. Totalphütte 2385 m
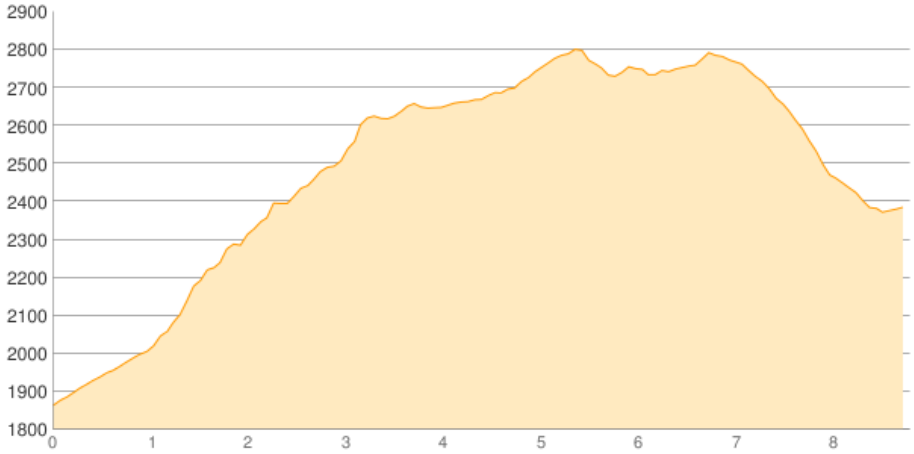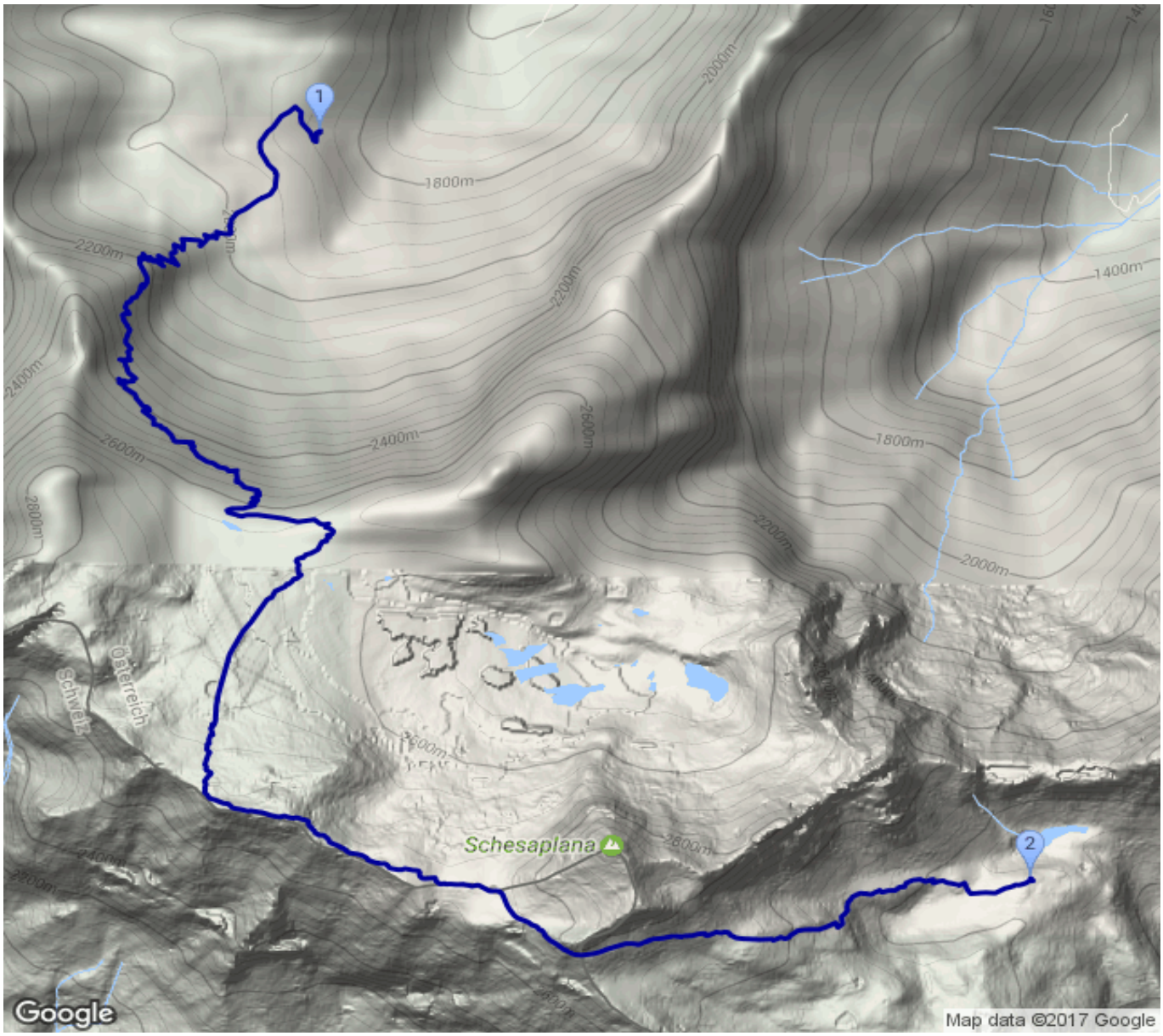
Höhenprofil