Hochlandhütte - Karwendelhaus

Kategorie:	**Wandern**	Gehzeit:	**06:35 Stunden**
Schwierigkeit:		Aufstieg:	**1021 Hm**
Länge:	**11.31 km**	Abstieg:	**869 Hm**

noch nicht geplant

POIs in der Route:

1. Hochlandhütte 1630 m

2. Karwendelhaus 1765 m
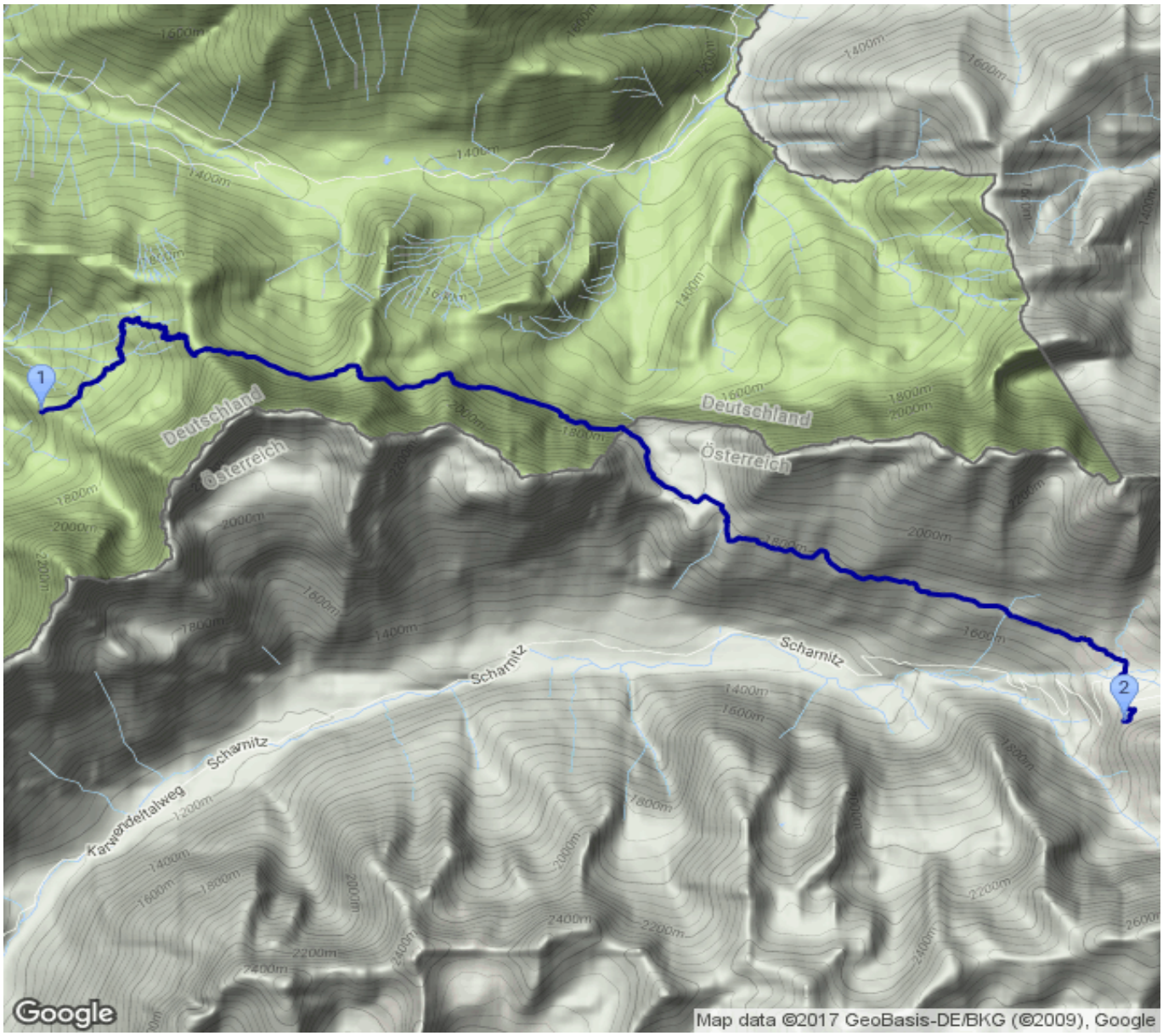
Höhenprofil