Solsteinhaus - Kristenalm - Frau Hitt - Höttinger Alm

Kategorie:	**Wandern**	Gehzeit:	**08:40 Stunden**
Schwierigkeit:		Aufstieg:	**1203 Hm**
Länge:	**12.80 km**	Abstieg:	**1511 Hm**

noch nicht geplant

POIs in der Route:

1. **Solsteinhaus 1805 m**
2. **Kristenalm 1348 m**
3. **Frau Hitt 2270 m**
4. **Höttinger Alm 1487 m**
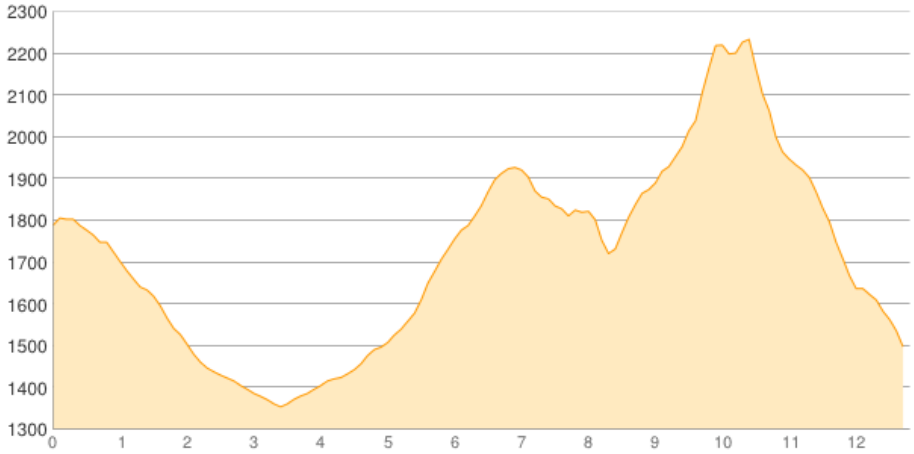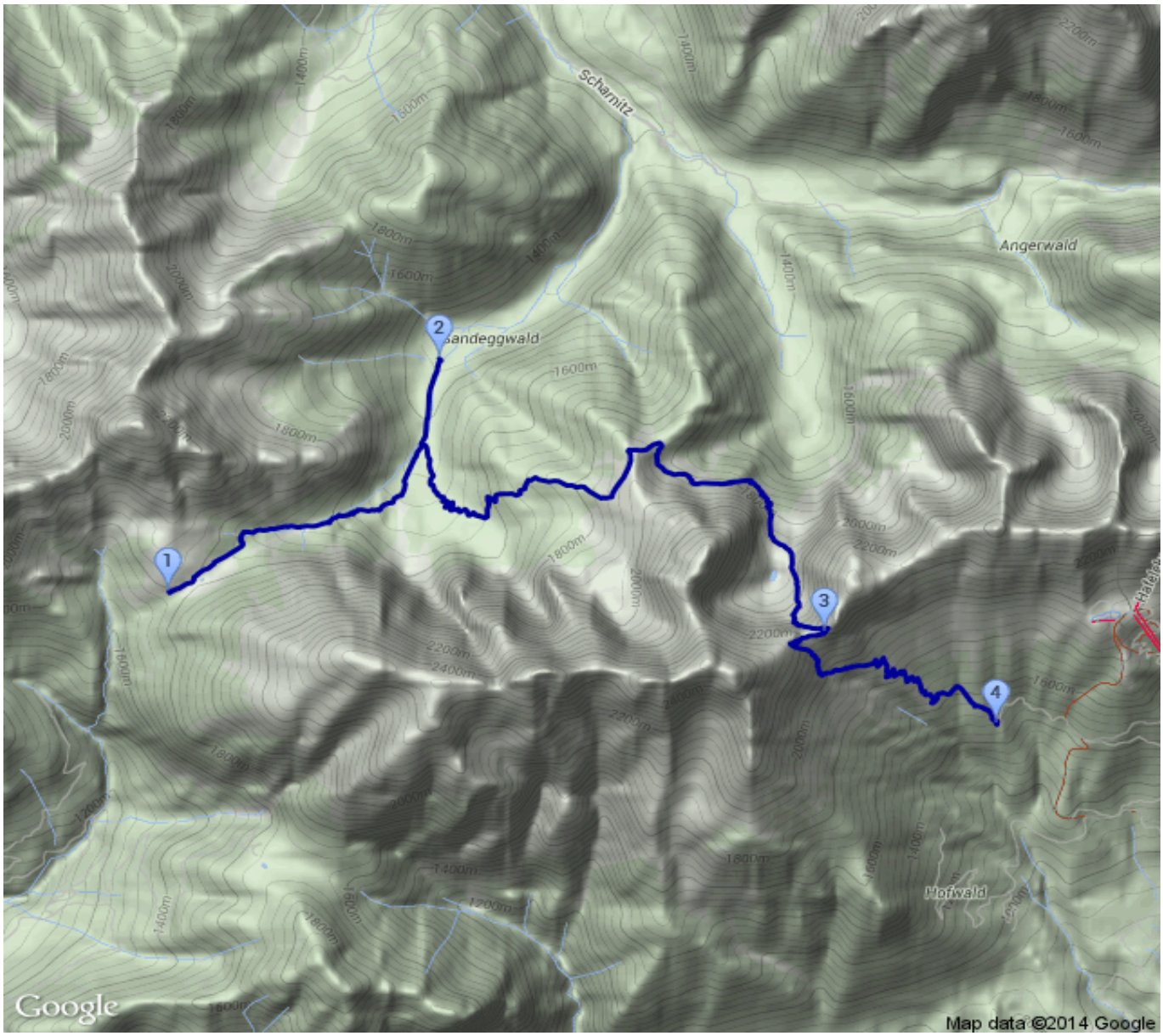
Höhenprofil