Sport Hotel Misurina - ... - Dreizinnenhütte

Kategorie:	**Wandern**	Gehzeit:	**07:00 Stunden**
Schwierigkeit:		Aufstieg:	**1250 Hm**
Länge:	**12.74 km**	Abstieg:	**605 Hm**

noch nicht geplant

POIs in der Route:

1. Sport Hotel Misurina 1751 m

2. Rifugio Fonda-Savio 2367 m

3. Dreizinnenhütte 2405 m
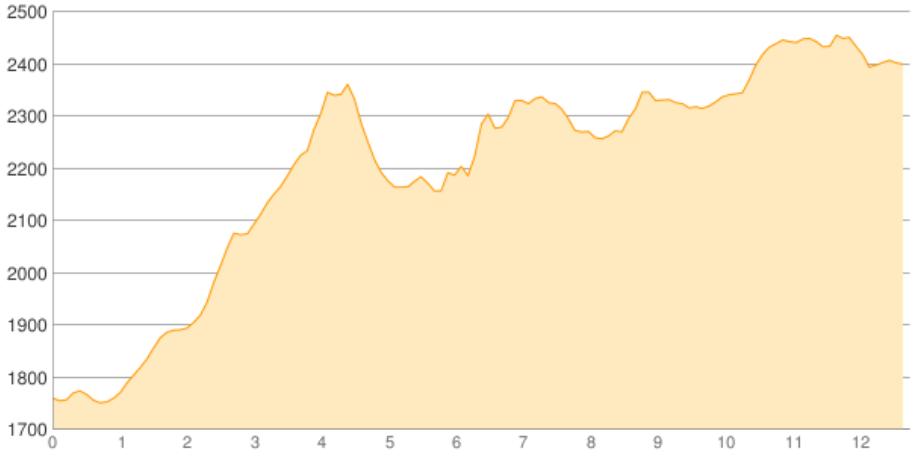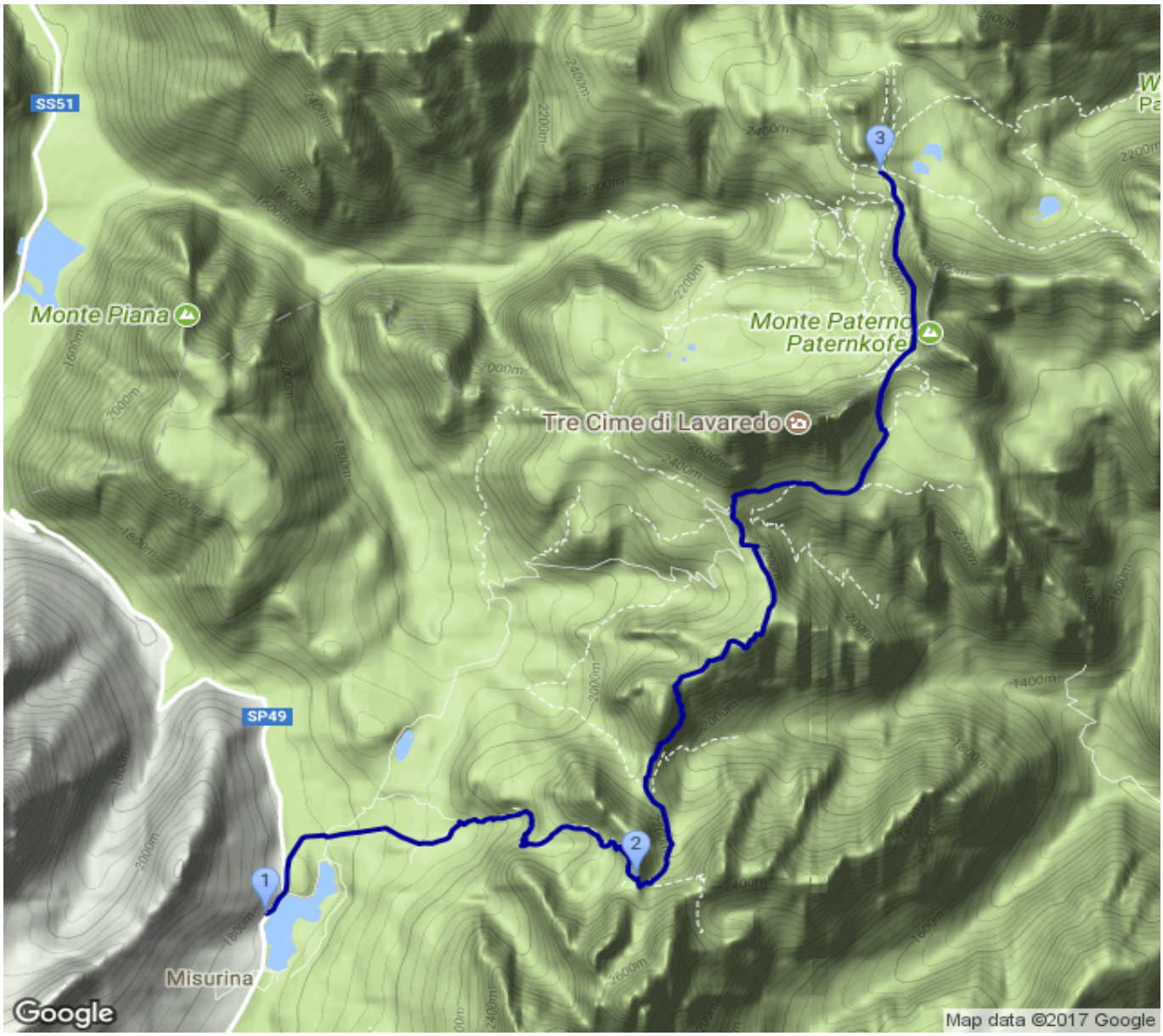
Höhenprofil