Grächen - Kinhütte

Kategorie:	**Wandern**	Gehzeit:	**09:20 Stunden**
Schwierigkeit:		Aufstieg:	**1739 Hm**
Länge:	**15.63 km**	Abstieg:	**784 Hm**

noch nicht geplant

POIs in der Route:

1. Grächen 1618 m

2. Kinhütte 2582 m
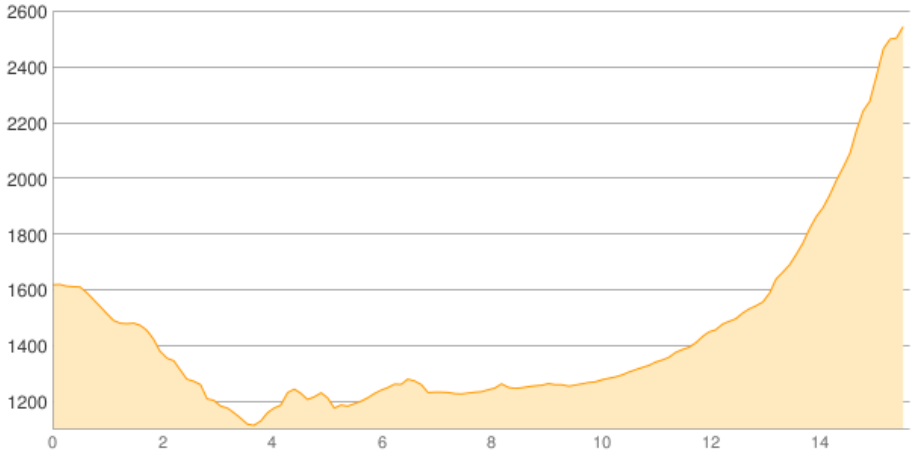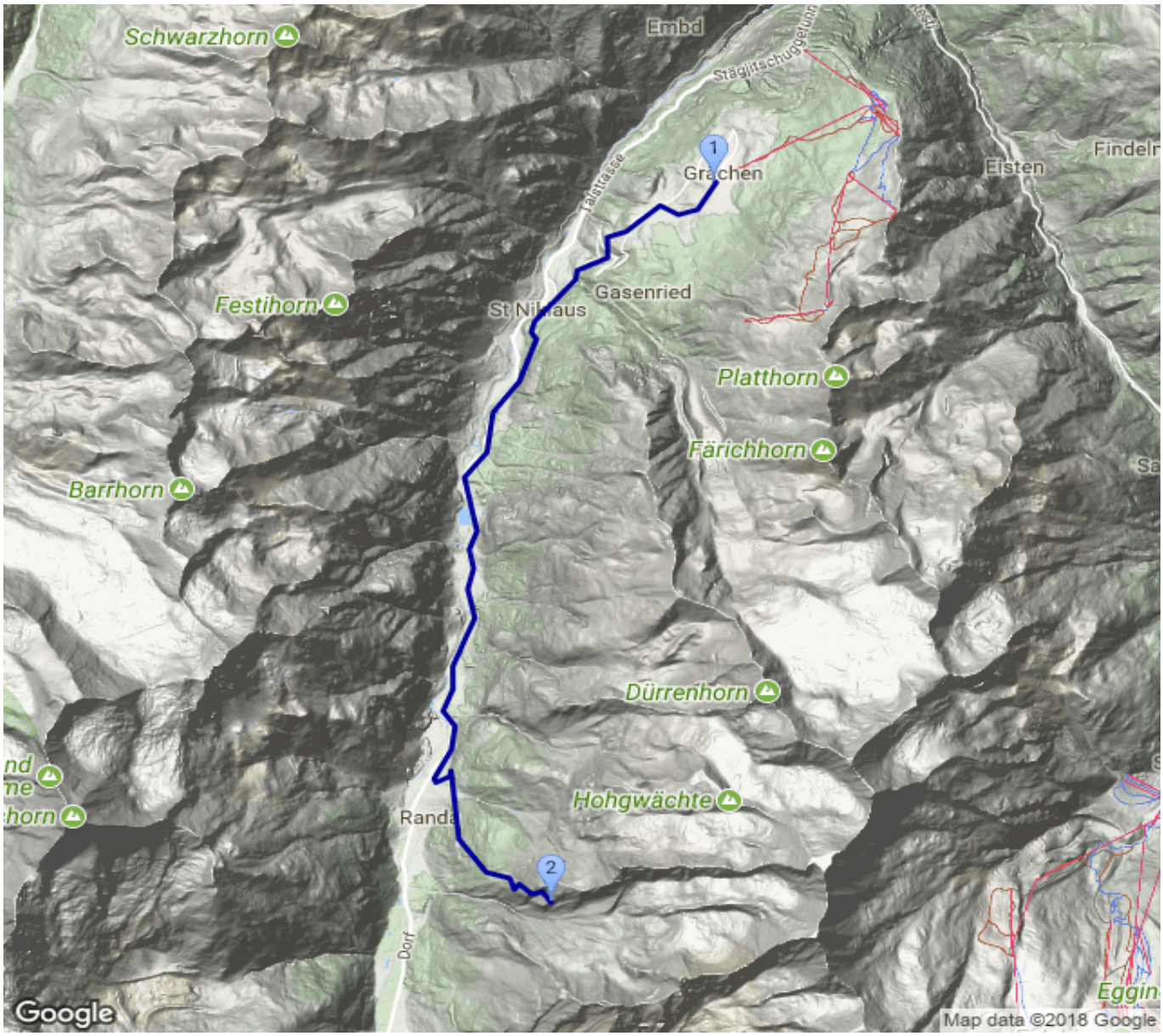
Höhenprofil