Schiestlhaus - Voisthaler Hütte

Kategorie:	**Wandern**	Gehzeit:	**04:55 Stunden**
Schwierigkeit:		Aufstieg:	**215 Hm**
Länge:	**11.87 km**	Abstieg:	**1338 Hm**

noch nicht geplant

POIs in der Route:

1. Schiestlhaus 2154 m

2. Voisthaler Hütte 1654 m
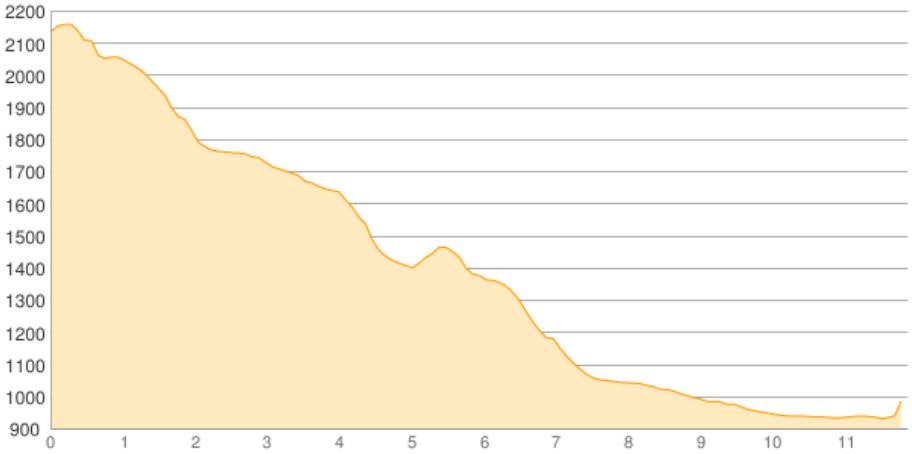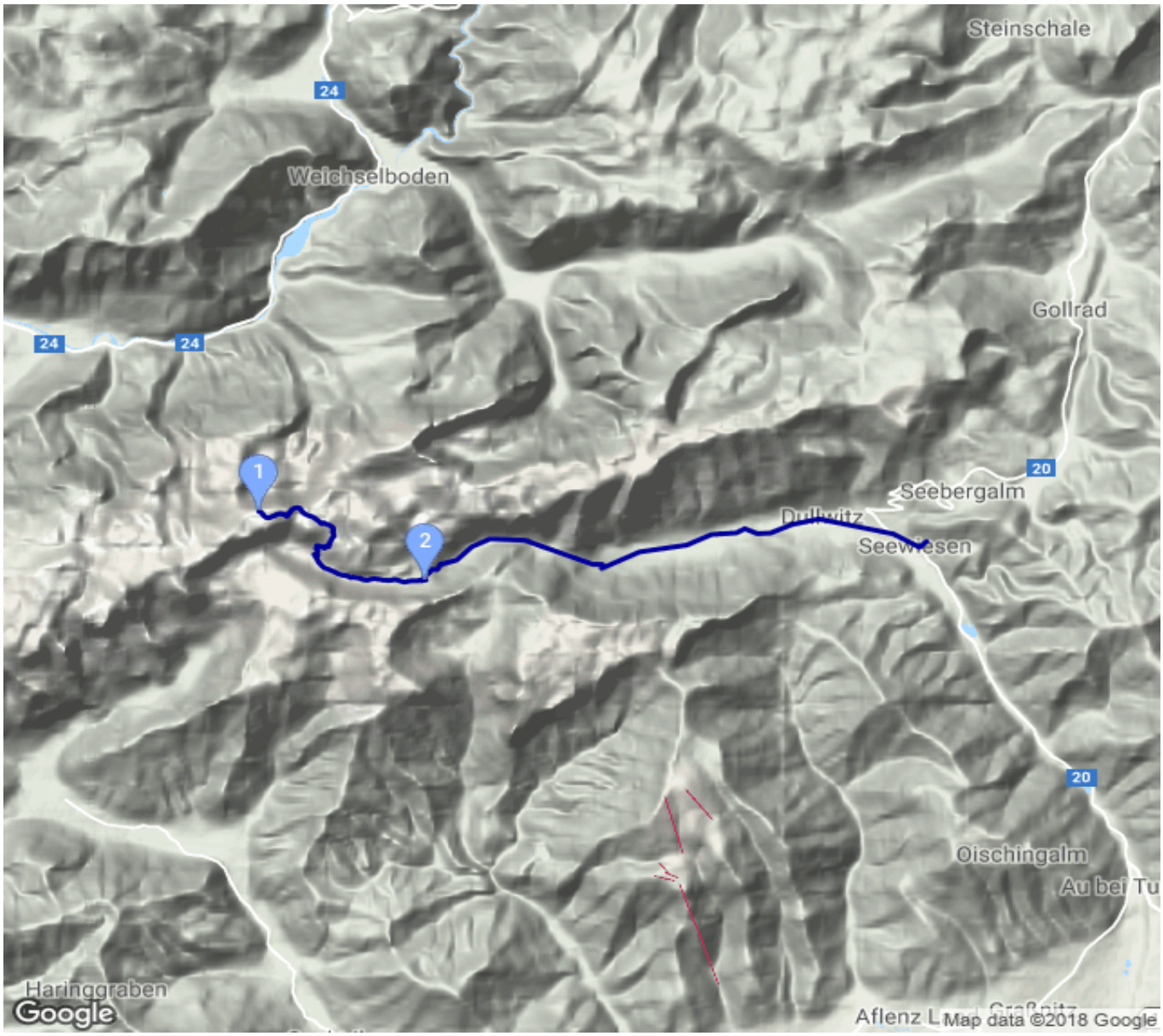
Höhenprofil