Braunschweiger Hütte - ... - Martin-Busch-Hütte

Kategorie:	**Wandern**	Gehzeit:	**10:05 Stunden**
Schwierigkeit:		Aufstieg:	**1318 Hm**
Länge:	**20.56 km**	Abstieg:	**1570 Hm**

noch nicht geplant

POIs in der Route:

1. **Braunschweiger Hütte 2759 m**
2. **Schäferhütte 2230 m**
3. **Martin-Busch-Hütte 2501 m**
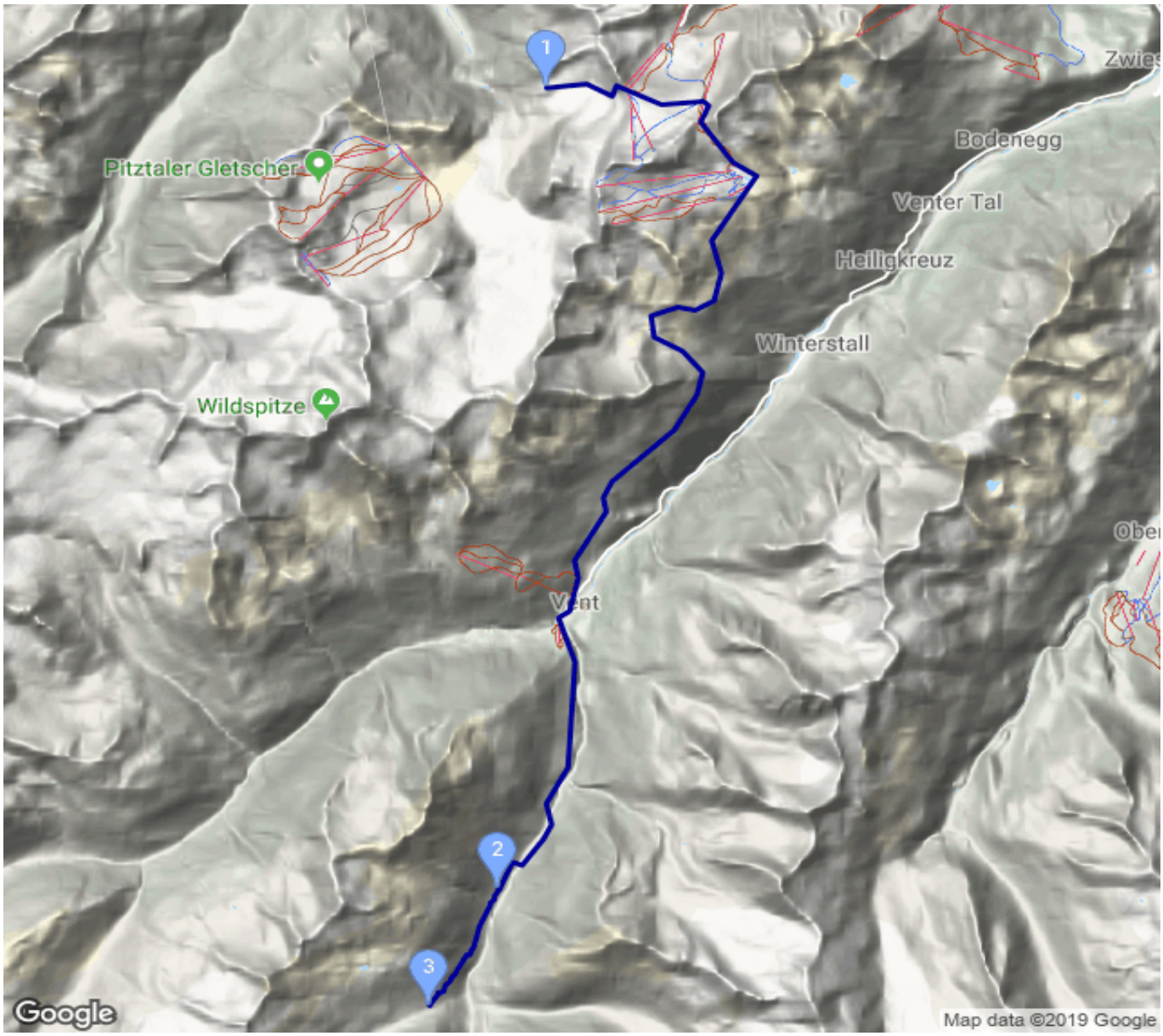
Höhenprofil