Rifugio Tosa e T- Pedrotti - ... - Molveno Parkplatz Pradellift

Kategorie:	**Wandern**	Gehzeit:	**06:50 Stunden**
Schwierigkeit:		Aufstieg:	**428 Hm**
Länge:	**11.33 km**	Abstieg:	**1992 Hm**
noch nicht geplant			

POIs in der Route:

1. **Rifugio Tosa e Tommaso Pedrott 2491 m**
2. **Rifugio Selvata 1658 m**
3. **Rifugio Croz dell Altissimo 1454 m**
4. **Parkplatz Pradellift 909 m**
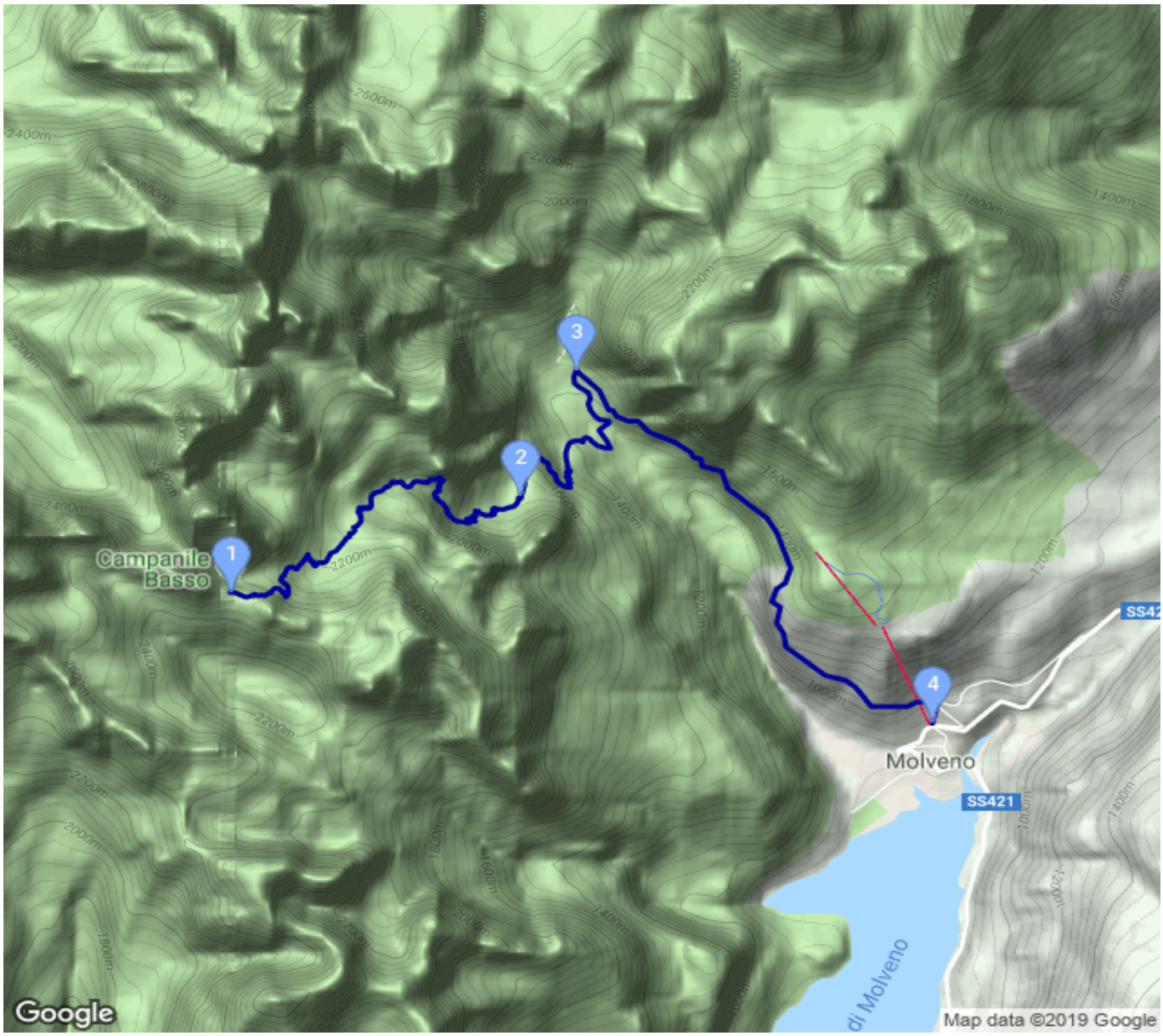
Höhenprofil