Memminger Hütte - Seescharte - ... - Württemberger Haus

Kategorie:	**Wandern**	Gehzeit:	**04:25 Stunden**
Schwierigkeit:		Aufstieg:	**663 Hm**
Länge:	**7.01 km**	Abstieg:	**672 Hm**

noch nicht geplant

POIs in der Route:

1. **Memminger Hütte 2242 m**
2. **Seescharte 2599 m**
3. **Großbergjoch 2493 m**
4. **Großbergkopf 2612 m**
5. **Großbergspitze 2635 m**
6. **Württemberger Haus 2220 m**
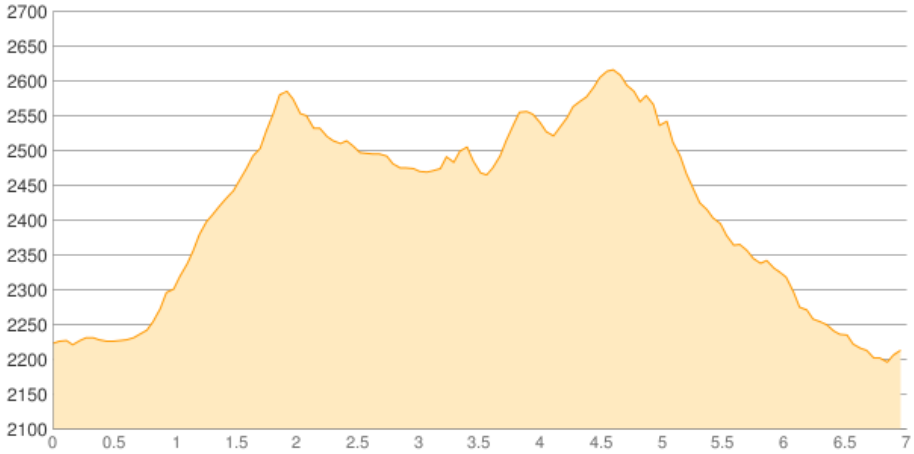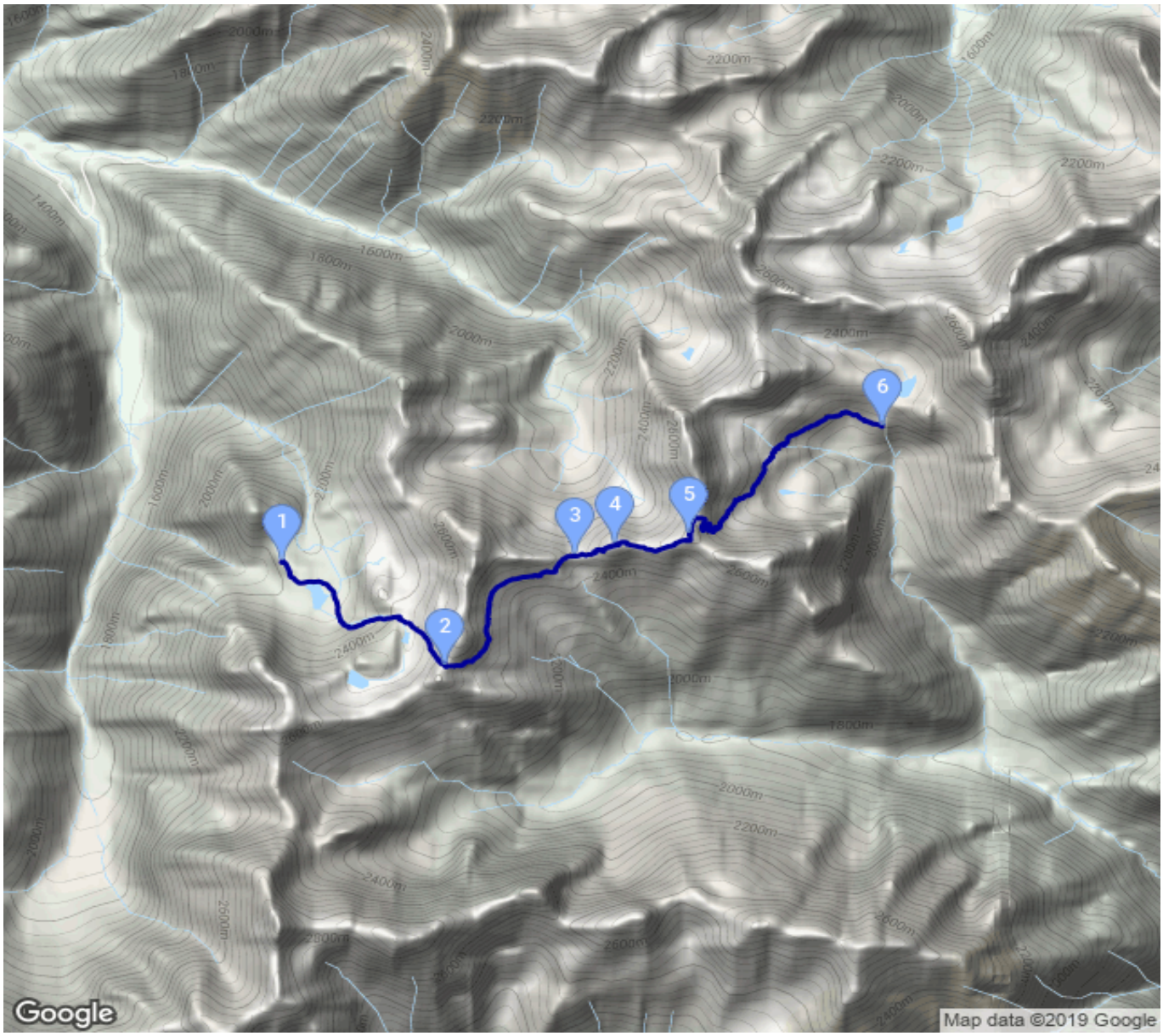
Höhenprofil