Lindauer Hütte - Tilisunahütte - Carschinahütte

Kategorie:	**Wandern**	Gehzeit:	**06:00 Stunden**
Schwierigkeit:		Aufstieg:	**1061 Hm**
Länge:	**10.08 km**	Abstieg:	**573 Hm**
geplant	Sa. 21.09.2019		

POIs in der Route:

1. Lindauer Hütte 1744 m

2. Tilisunahütte 2211 m

3. Carschinahütte 2236 m
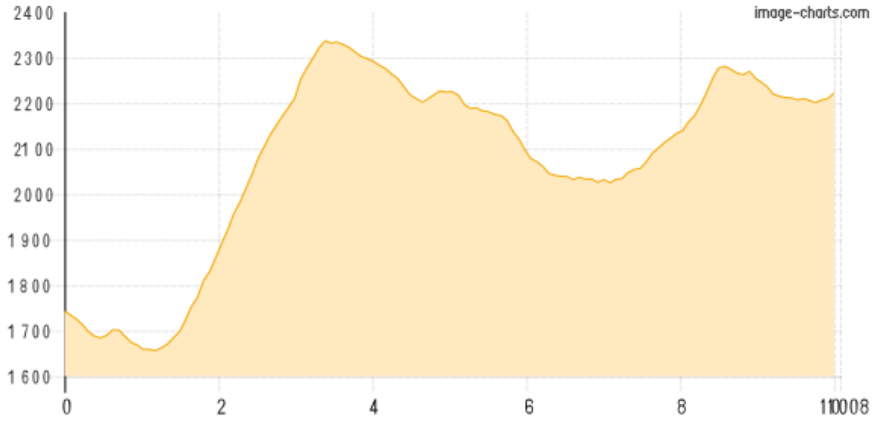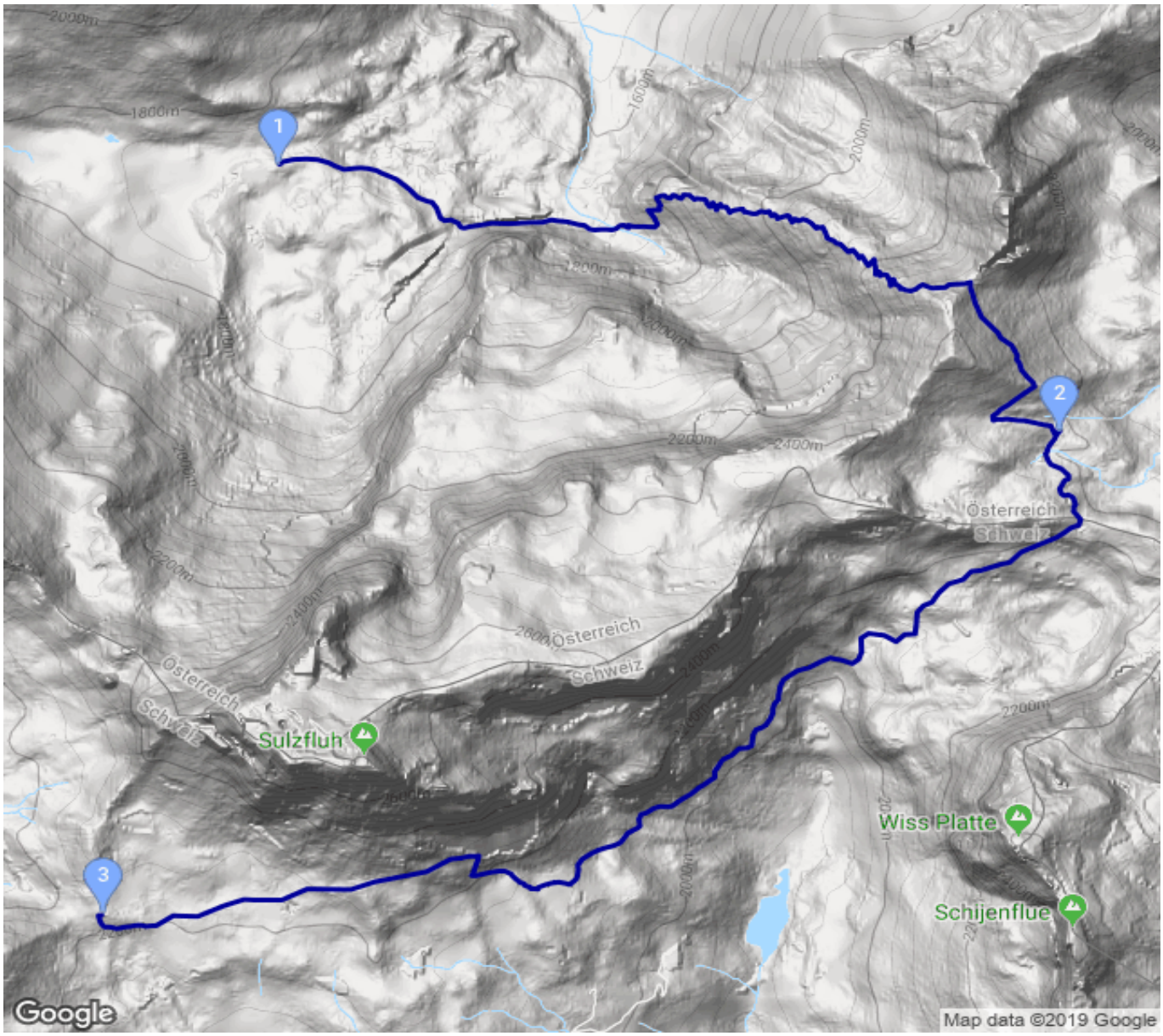
Höhenprofil