Schesaplanahütte - Salarueljoch - ... - Mannheimer Hütte

Kategorie:	**Wandern**	Gehzeit:	**08:20 Stunden**
Schwierigkeit:		Aufstieg:	**1571 Hm**
Länge:	**11.13 km**	Abstieg:	**834 Hm**
geplant	Mo. 23.09.2019		

POIs in der Route:

1. Schesaplanahütte 1908 m

2. Salarueljoch 2242 m

3. Hirschsee 1681 m

4. Mannheimer Hütte 2679 m
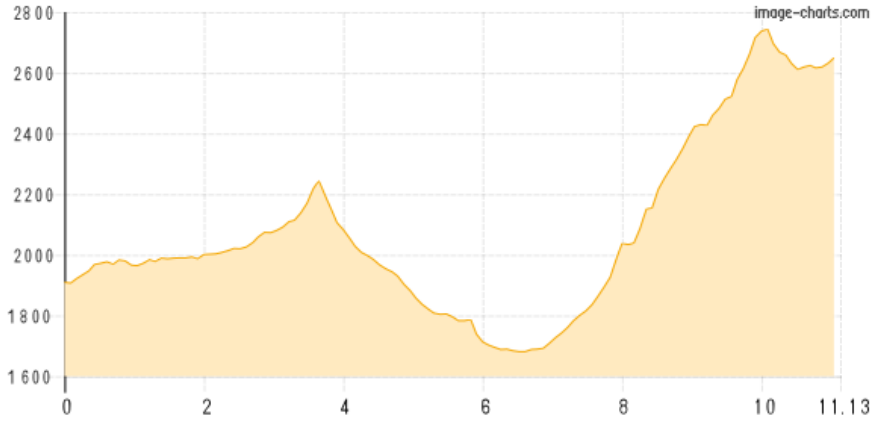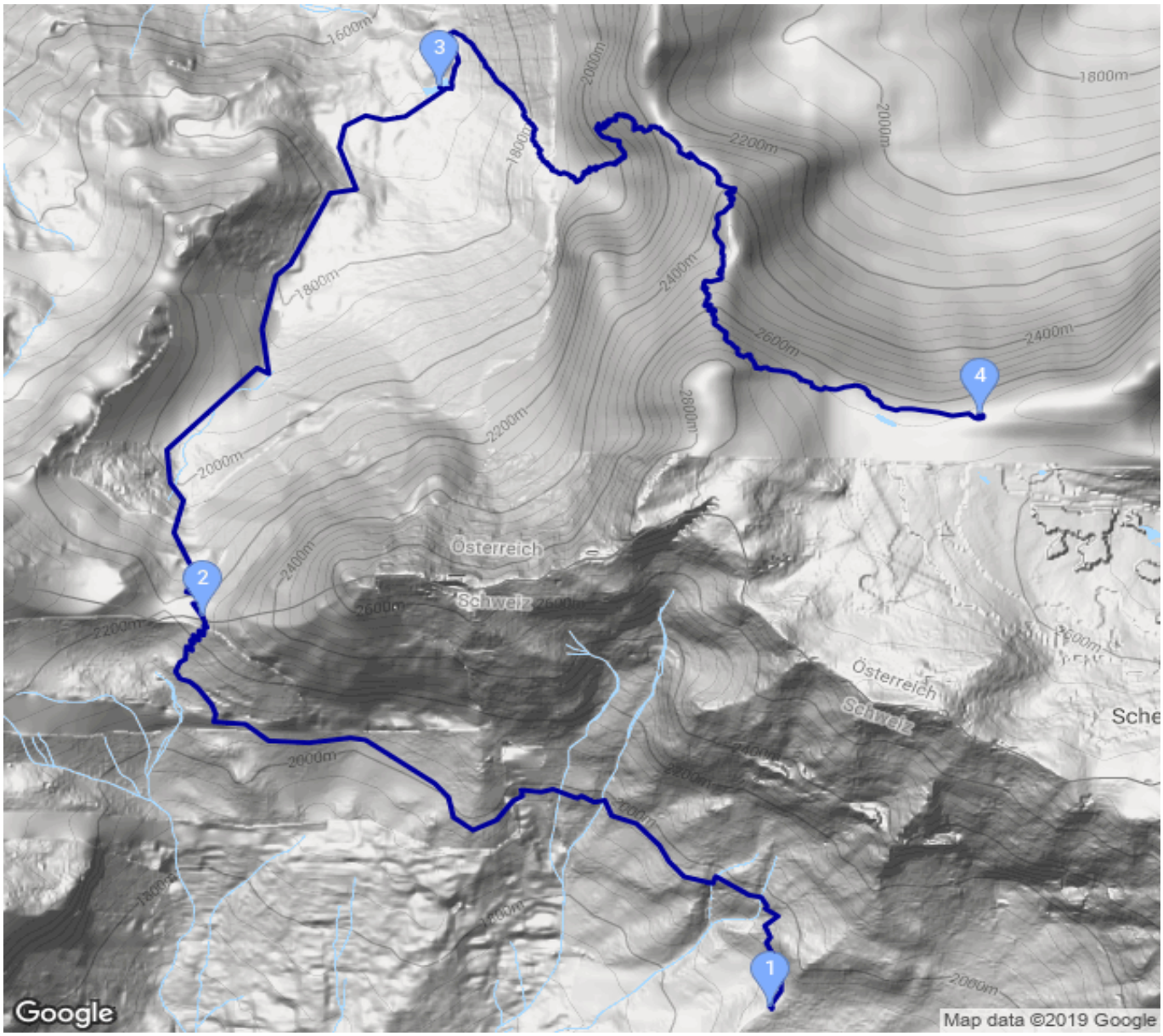
Höhenprofil