Schesaplanahütte - Salarueljoch - ... - Oberzalimhütte

Kategorie:	**Wandern**	Gehzeit:	**06:40 Stunden**
Schwierigkeit:		Aufstieg:	**990 Hm**
Länge:	**10.66 km**	Abstieg:	**1037 Hm**
geplant	Mo. 23.09.2019		

POIs in der Route:

1. Schesaplanahütte 1908 m

2. Salarueljoch 2242 m

3. Hirschsee 1681 m

4. Oberzalimhütte 1889 m
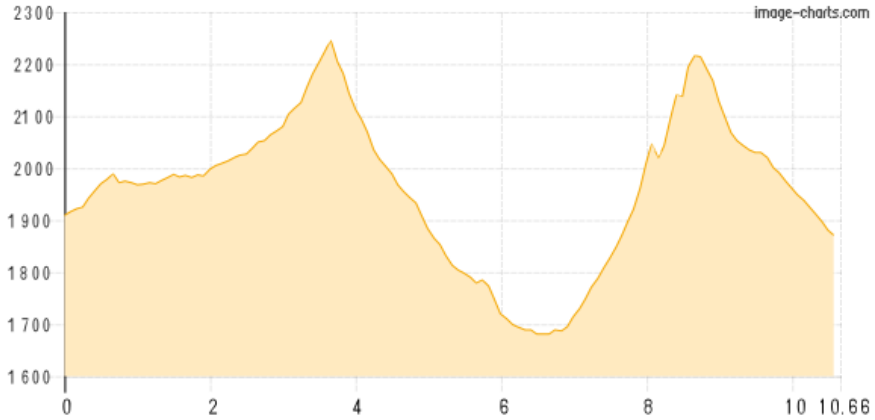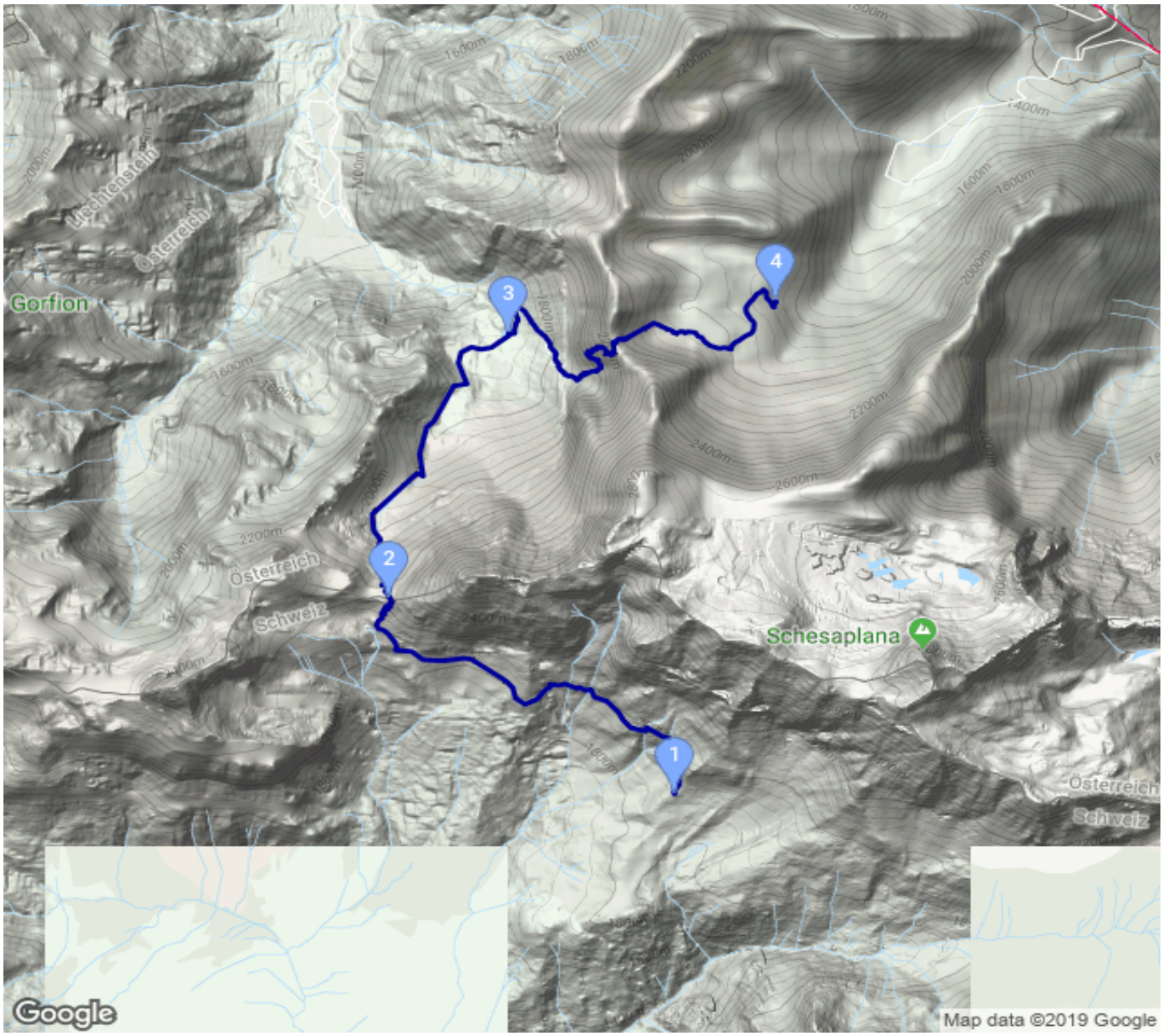
Höhenprofil