Totalphütte - Douglasshütte

Kategorie:	**Wandern**	Gehzeit:	**01:25 Stunden**
Schwierigkeit:		Aufstieg:	**32 Hm**
Länge:	**3.05 km**	Abstieg:	**440 Hm**

noch nicht geplant

POIs in der Route:

1. Totalphütte 2385 m

2. Douglasshütte 1980 m
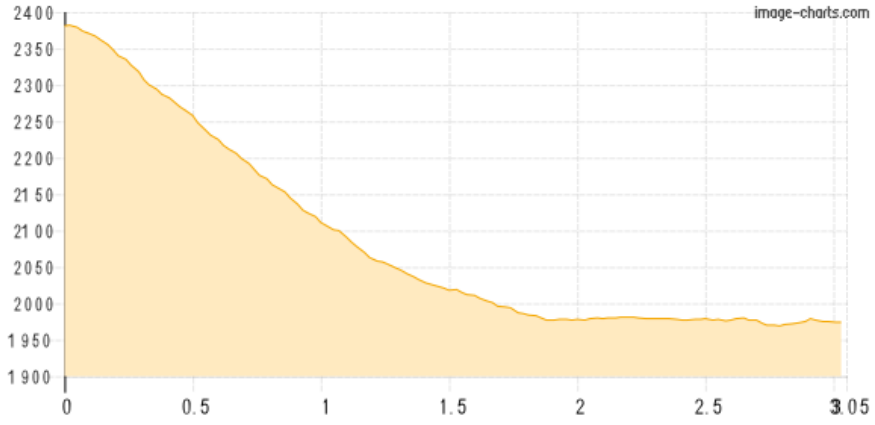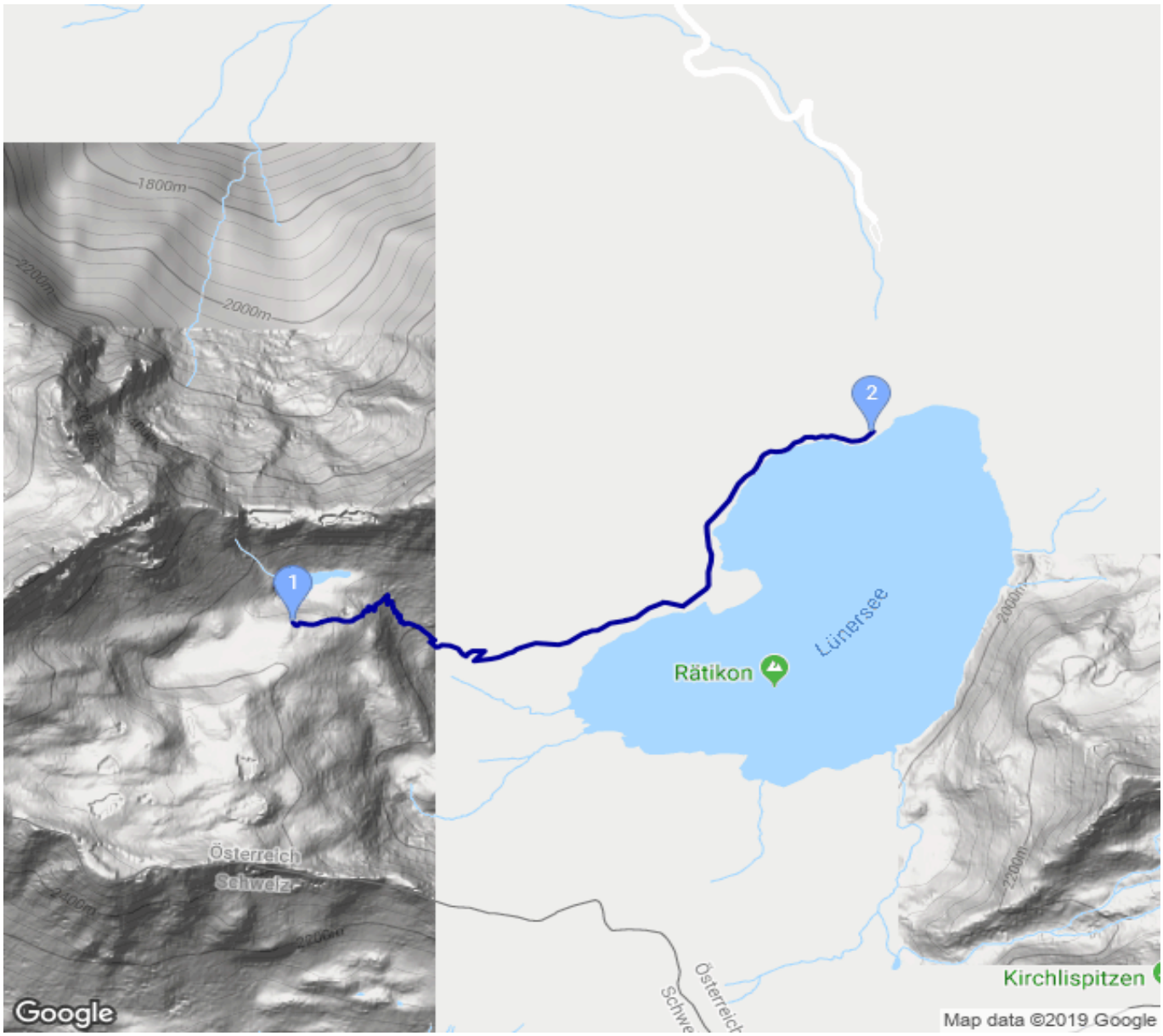
Höhenprofil