Heinrich-Hueter-Hütte - Saulajoch - Douglasshütte

Kategorie:	**Wandern**	Gehzeit:	**03:00 Stunden**
Schwierigkeit:		Aufstieg:	**536 Hm**
Länge:	**4.59 km**	Abstieg:	**324 Hm**
noch nicht geplant	Mi. 25.09.2019		

POIs in der Route:

1. Heinrich-Hueter-Hütte 1766 m

2. Saulajoch 2065 m

3. Douglasshütte 1980 m
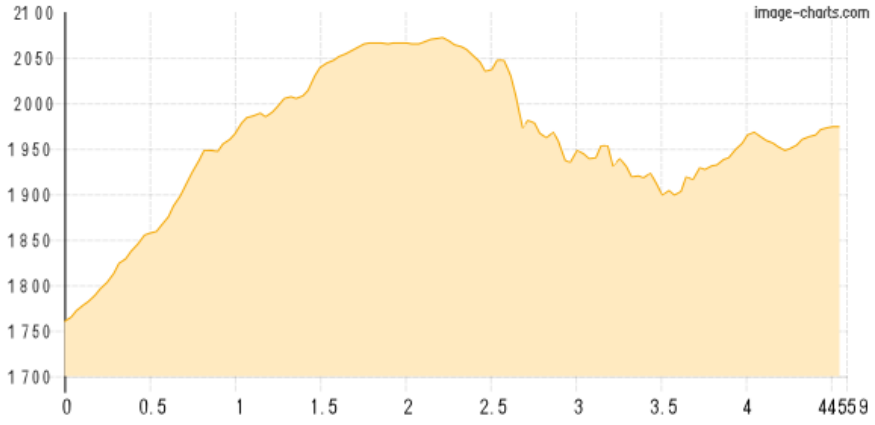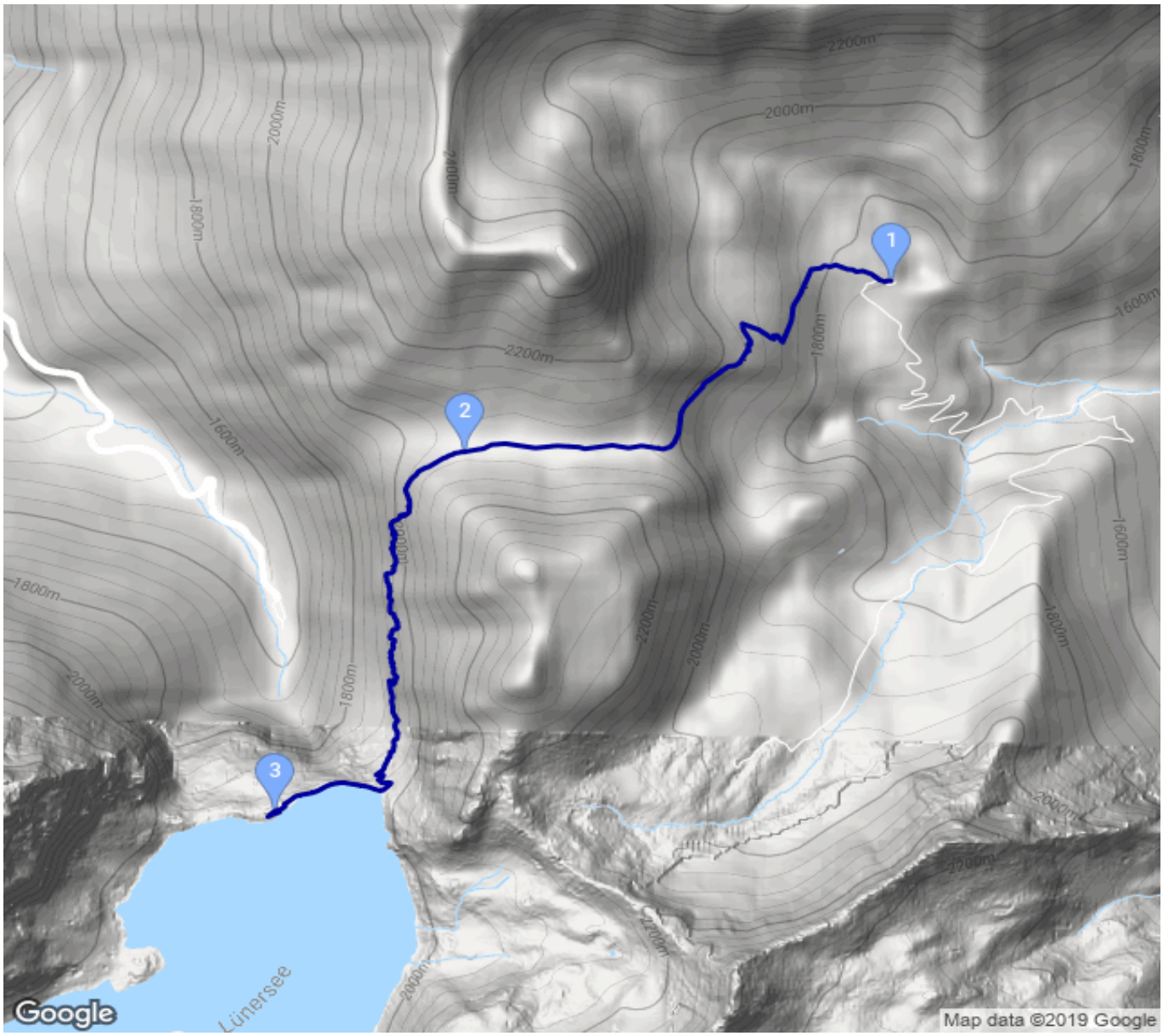
Höhenprofil