Gampenalm - Regensburger Hütte

Kategorie:	**Wandern**	Gehzeit:	**05:45 Stunden**
Schwierigkeit:		Aufstieg:	**846 Hm**
Länge:	**9.46 km**	Abstieg:	**872 Hm**
geplant	Do. 13.06.2019		

POIs in der Route:

1. Gampen Alm 2065 m

2. Regensburger Hütte 2037 m
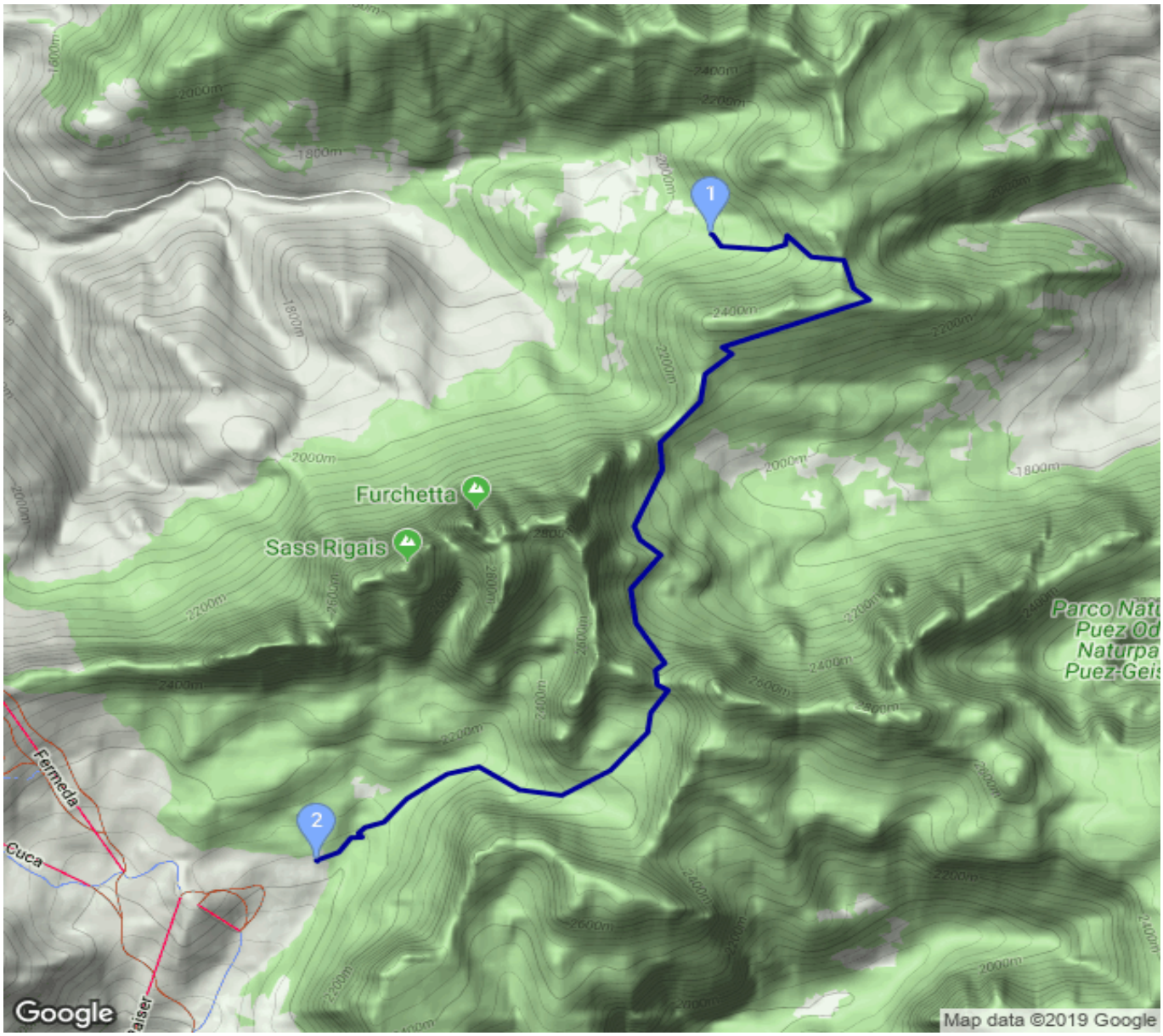
Höhenprofil