Galtür - Heidelberger Hütte

Kategorie:	**Wandern**	Gehzeit:	**07:10 Stunden**
Schwierigkeit:		Aufstieg:	**1258 Hm**
Länge:	**14.42 km**	Abstieg:	**571 Hm**

noch nicht geplant

POIs in der Route:

1. Galtür 1584 m

2. Heidelberger Hütte 2264 m
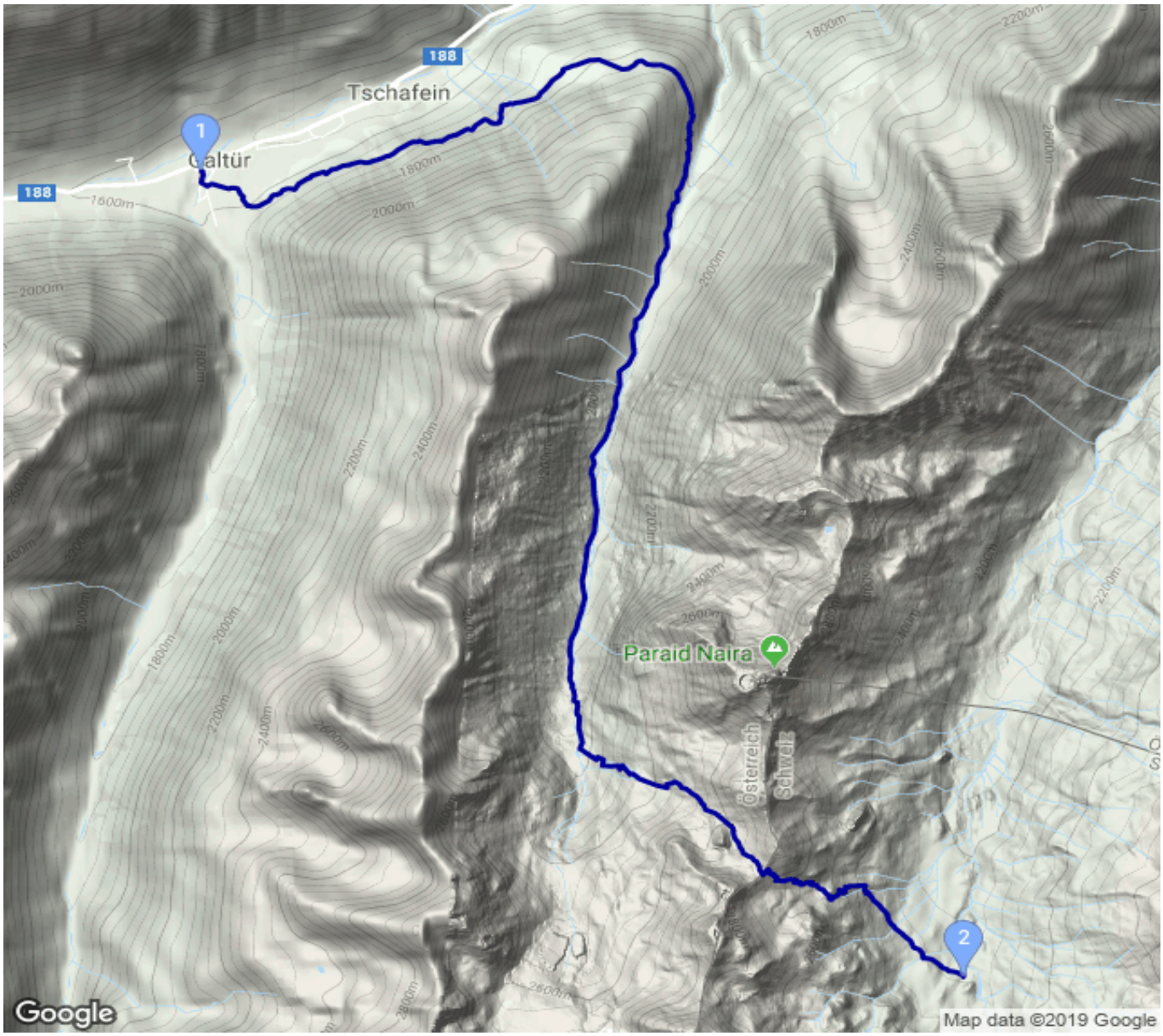
Höhenprofil