Olpererhütte - Schlegeisspeicher - Breitlahner

Kategorie:	**Wandern**	Gehzeit:	**04:15 Stunden**
Schwierigkeit:		Aufstieg:	**111 Hm**
Länge:	**10.49 km**	Abstieg:	**1243 Hm**

noch nicht geplant

POIs in der Route:

1. Olpererhütte 2389 m

2. Schlegeisspeicher 1790 m

3. Breitlahner 1256 m
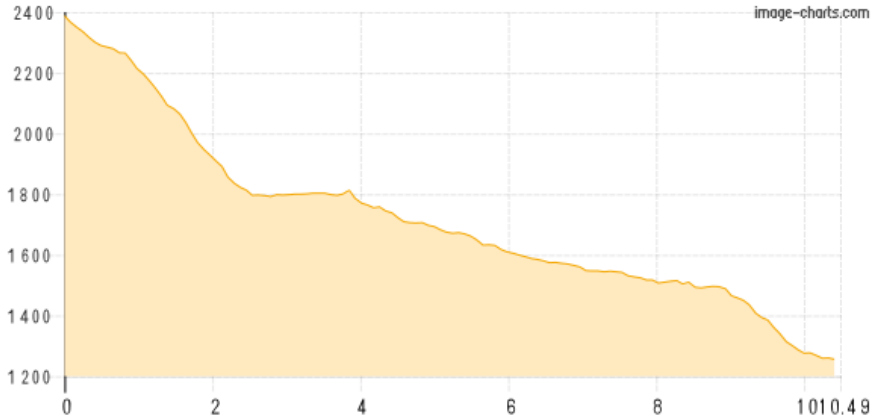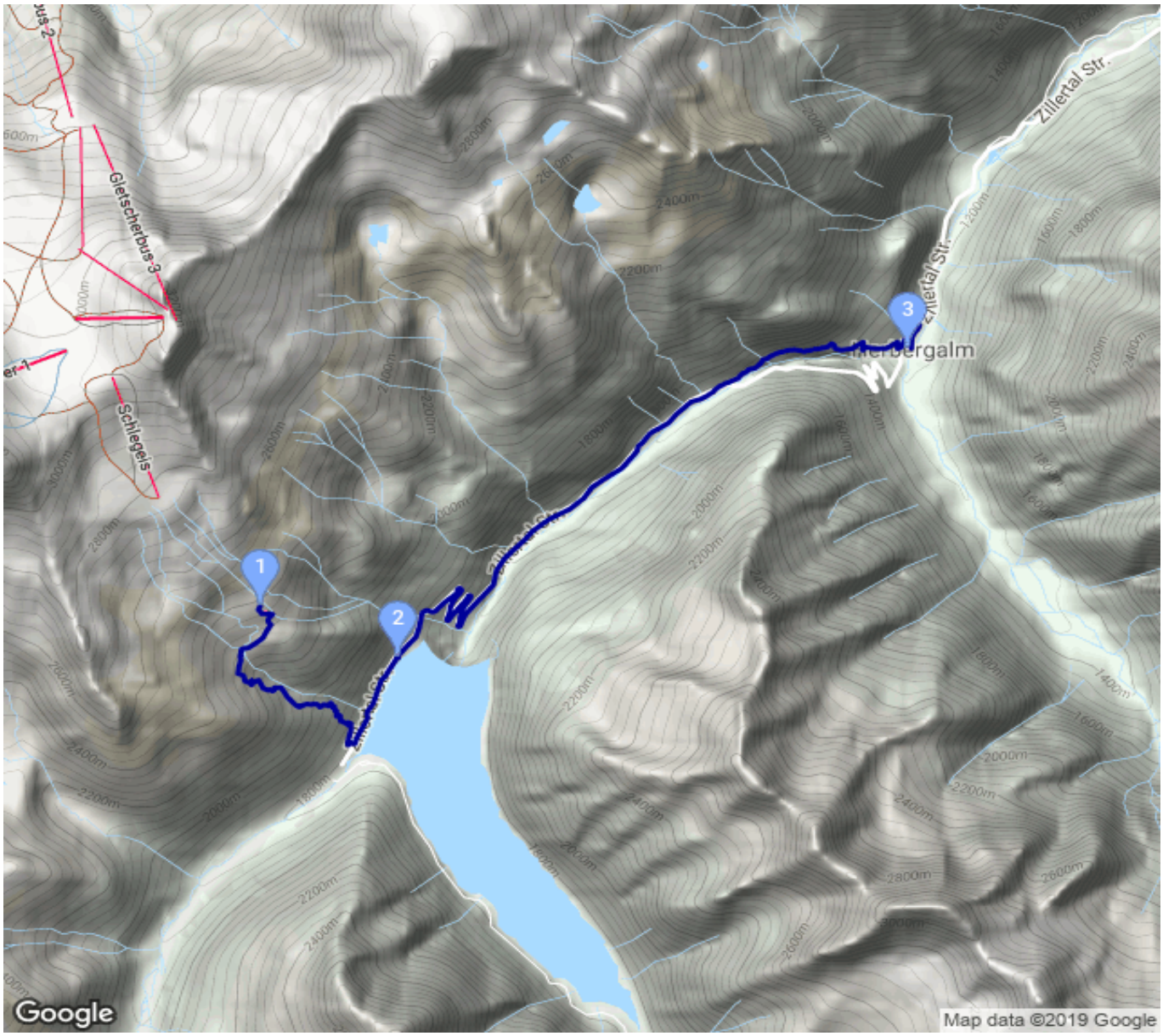
Höhenprofil