Latschau - Matschwitz - Lindauer Hütte

Kategorie:	**Wandern**	Gehzeit:	**05:10 Stunden**
Schwierigkeit:		Aufstieg:	**1010 Hm**
Länge:	**9.86 km**	Abstieg:	**259 Hm**

noch nicht geplant

POIs in der Route:

1. Latschau 989 m

2. Matschwitz 1500 m

3. Lindauer Hütte 1744 m
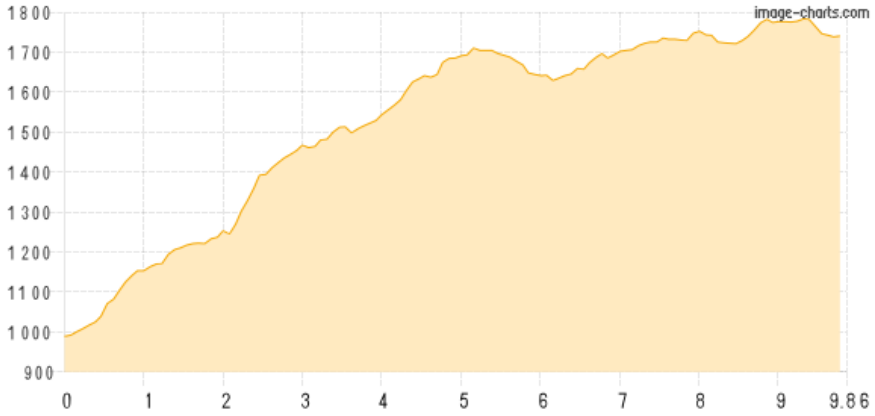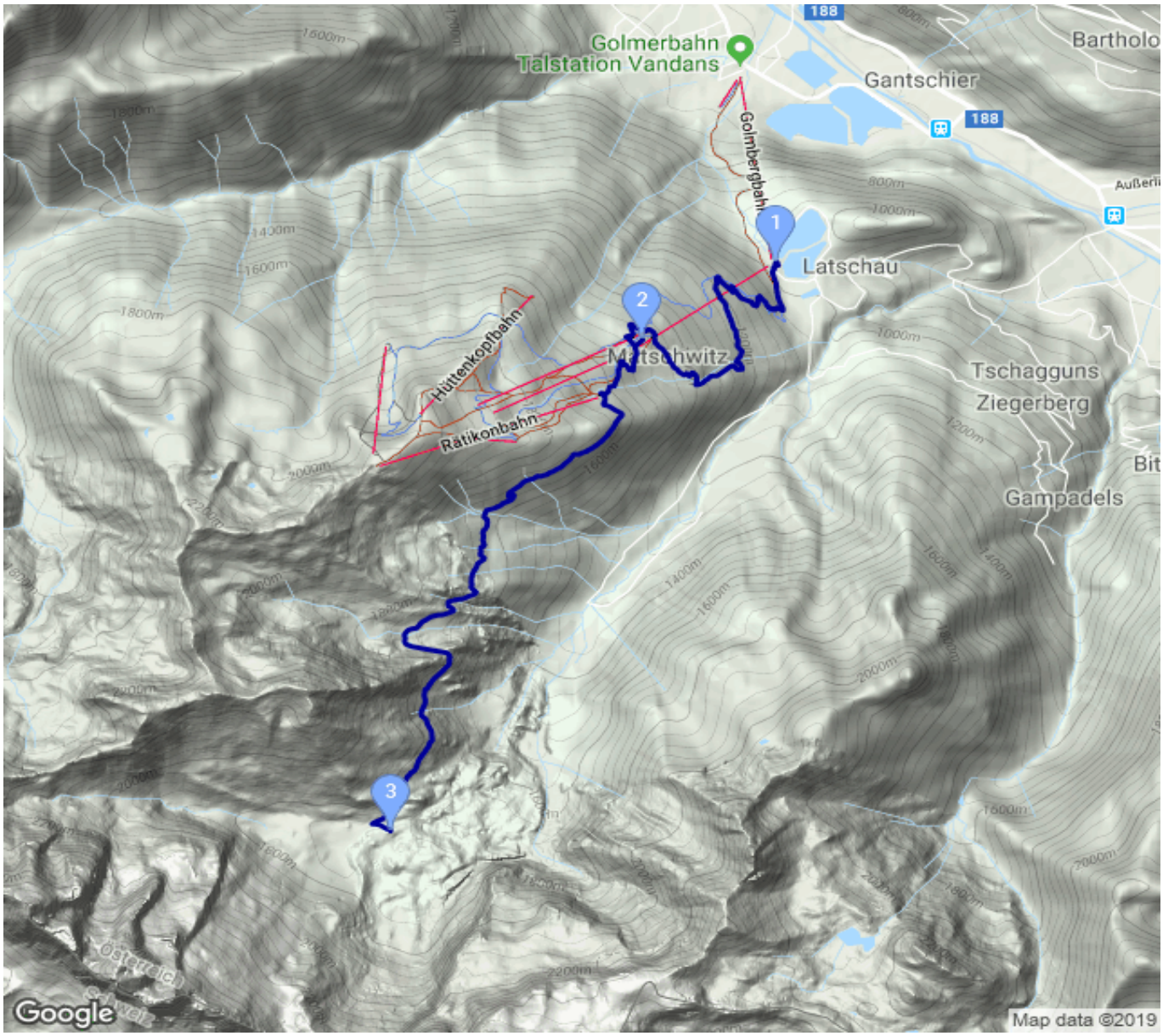
Höhenprofil