Latschau - Matschwitz - Latschätzalpe - Lindauer Hütte

Kategorie:	**Wandern**	Gehzeit:	**05:15 Stunden**
Schwierigkeit:		Aufstieg:	**1012 Hm**
Länge:	**9.88 km**	Abstieg:	**261 Hm**
noch nicht geplant	Fr. 20.09.2019		

POIs in der Route:

1. Latschau 989 m

2. Matschwitz 1500 m

3. Latschätzalpe 1733 m

4. Lindauer Hütte 1744 m
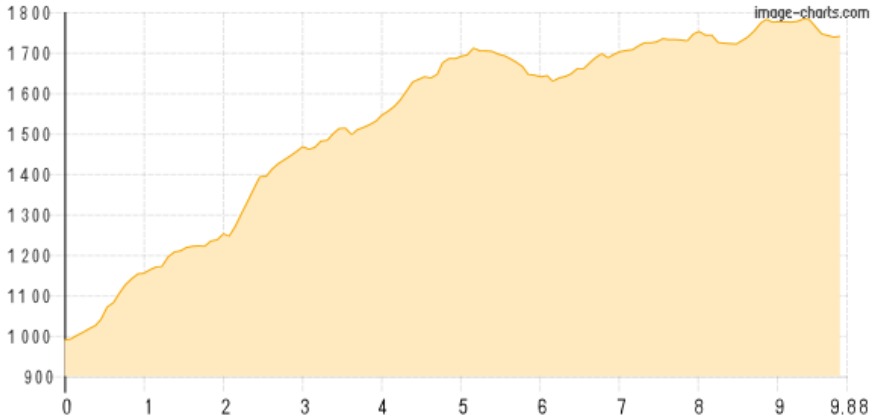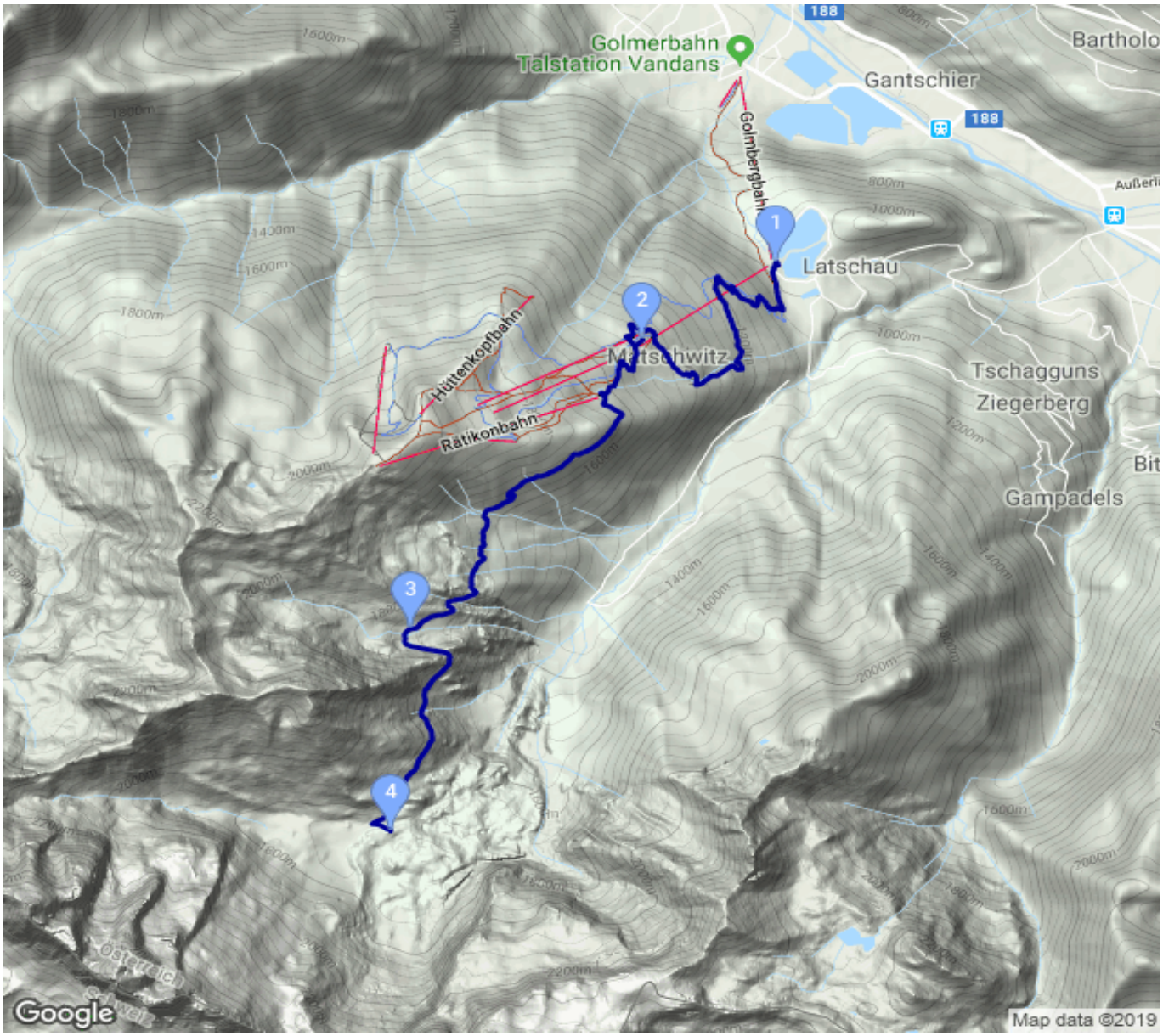
Höhenprofil