Zugspitze - Sonn-Alpin - Knorrhütte - ... - Tillfussalm

Kategorie:	**Wandern**	Gehzeit:	**06:50 Stunden**
Schwierigkeit:		Aufstieg:	**431 Hm**
Länge:	**12.79 km**	Abstieg:	**1917 Hm**

noch nicht geplant

POIs in der Route:

1. **Zugspitze 2962 m**
2. **Sonn-Alpin 2589 m**
3. **Knorrhütte 2052 m**
4. **Gatterl 2024 m**
5. **Tillfussalm 1382 m**
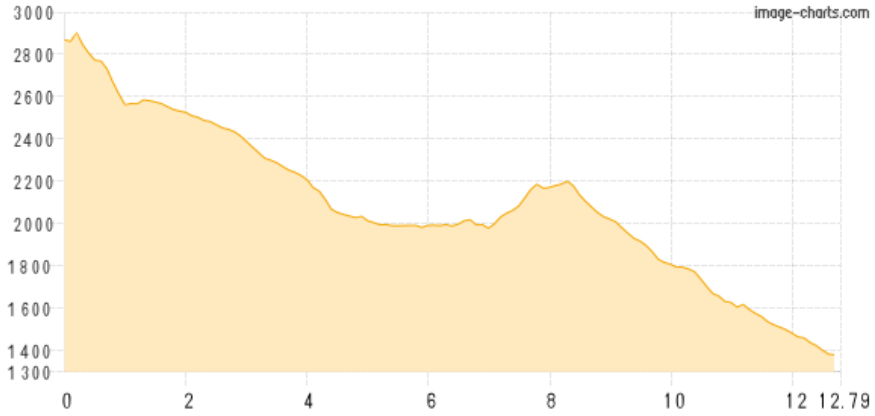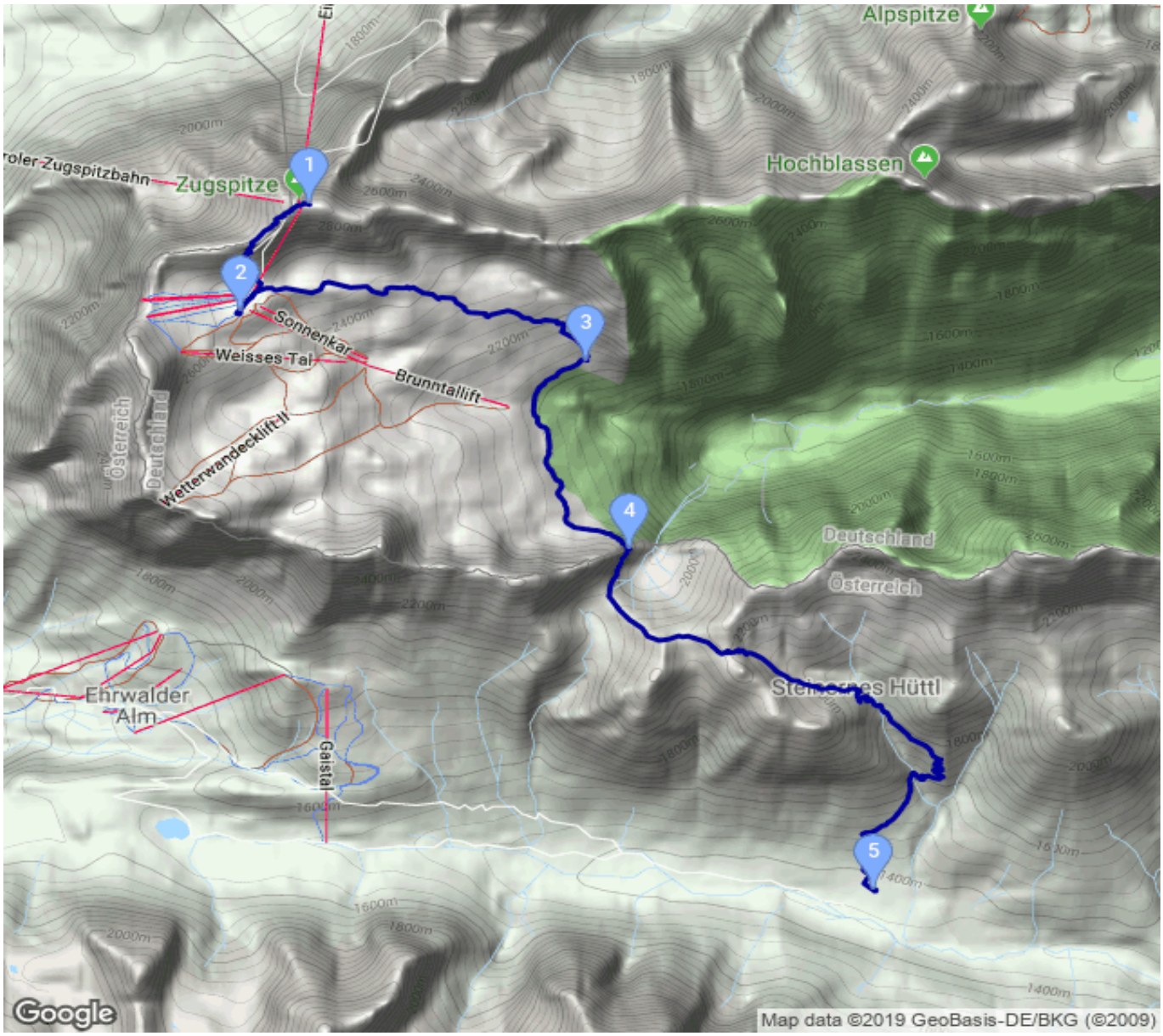
Höhenprofil