Braunschweiger Hütte - Talhütte Zwieselstein

Kategorie:	**Wandern**	Gehzeit:	**06:00 Stunden**
Schwierigkeit:		Aufstieg:	**295 Hm**
Länge:	**14.56 km**	Abstieg:	**1592 Hm**

noch nicht geplant

POIs in der Route:

1. Braunschweiger Hütte 2759 m

2. Zwieselstein 1472 m
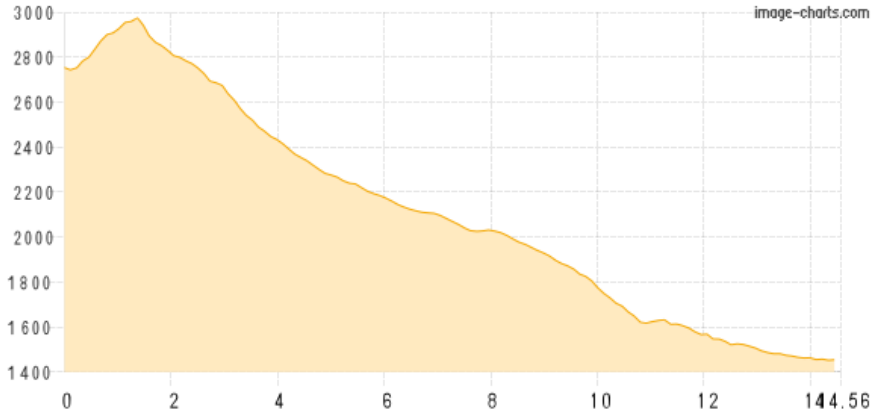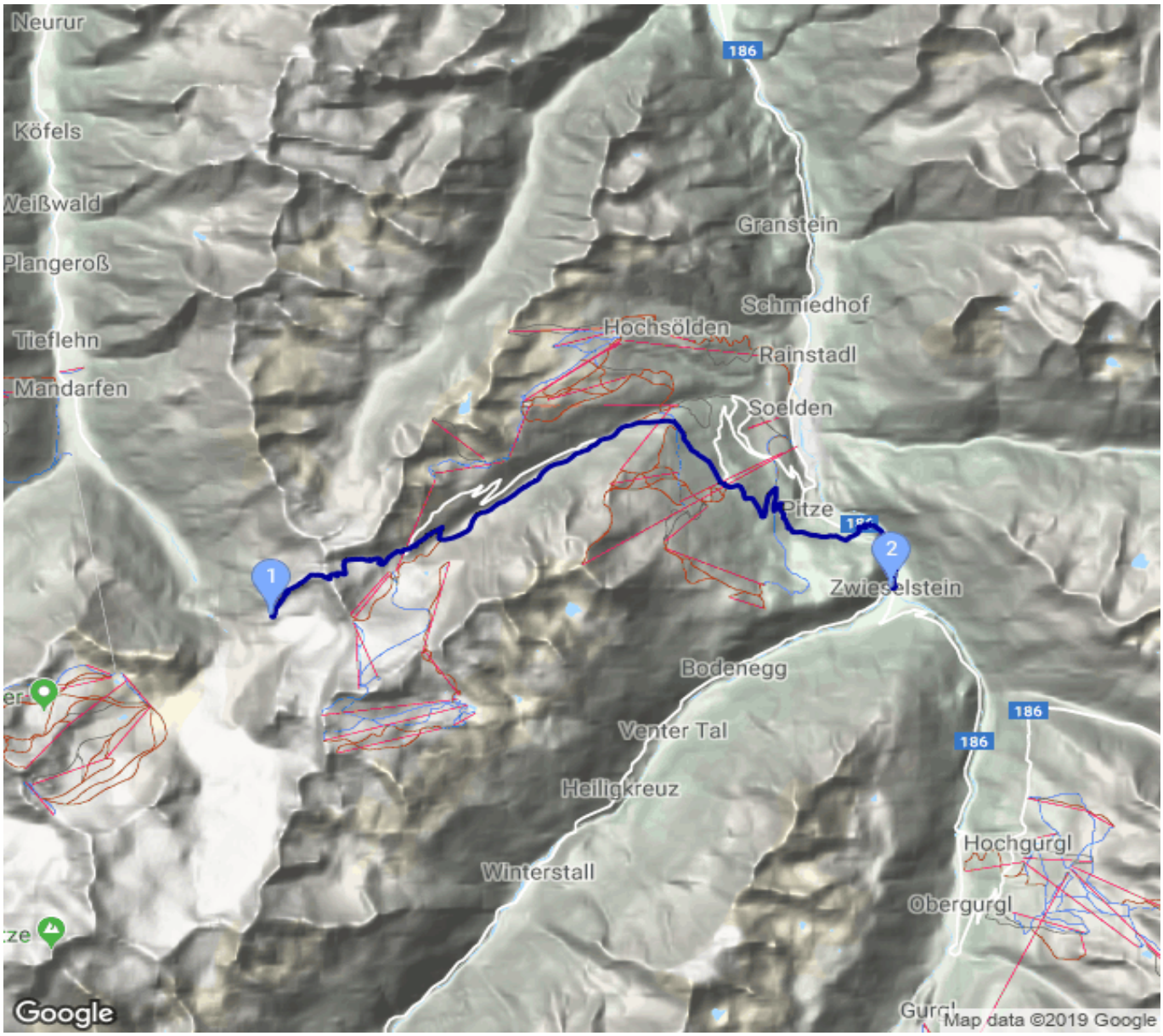
Höhenprofil