Plannerhütte - Breiteckkoppe

Kategorie:	**Wandern**	Gehzeit:	**04:20 Stunden**
Schwierigkeit:		Aufstieg:	**860 Hm**
Länge:	**5.79 km**	Abstieg:	**358 Hm**

noch nicht geplant

POIs in der Route:

1. Plannerhütte 1540 m

2. Breiteckkoppe 2144 m
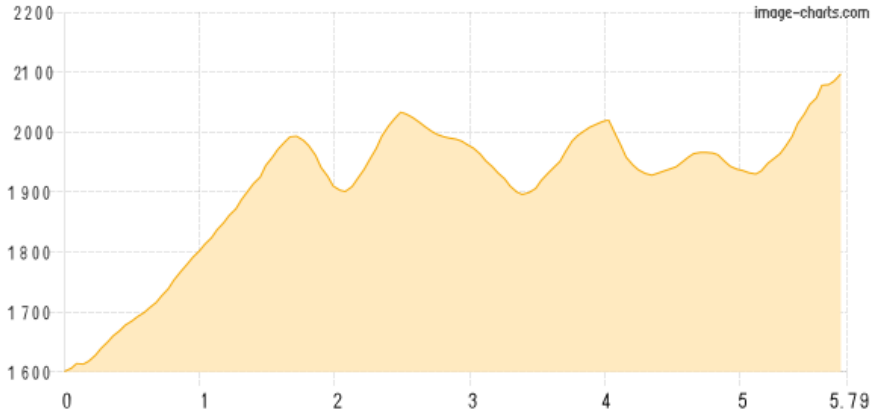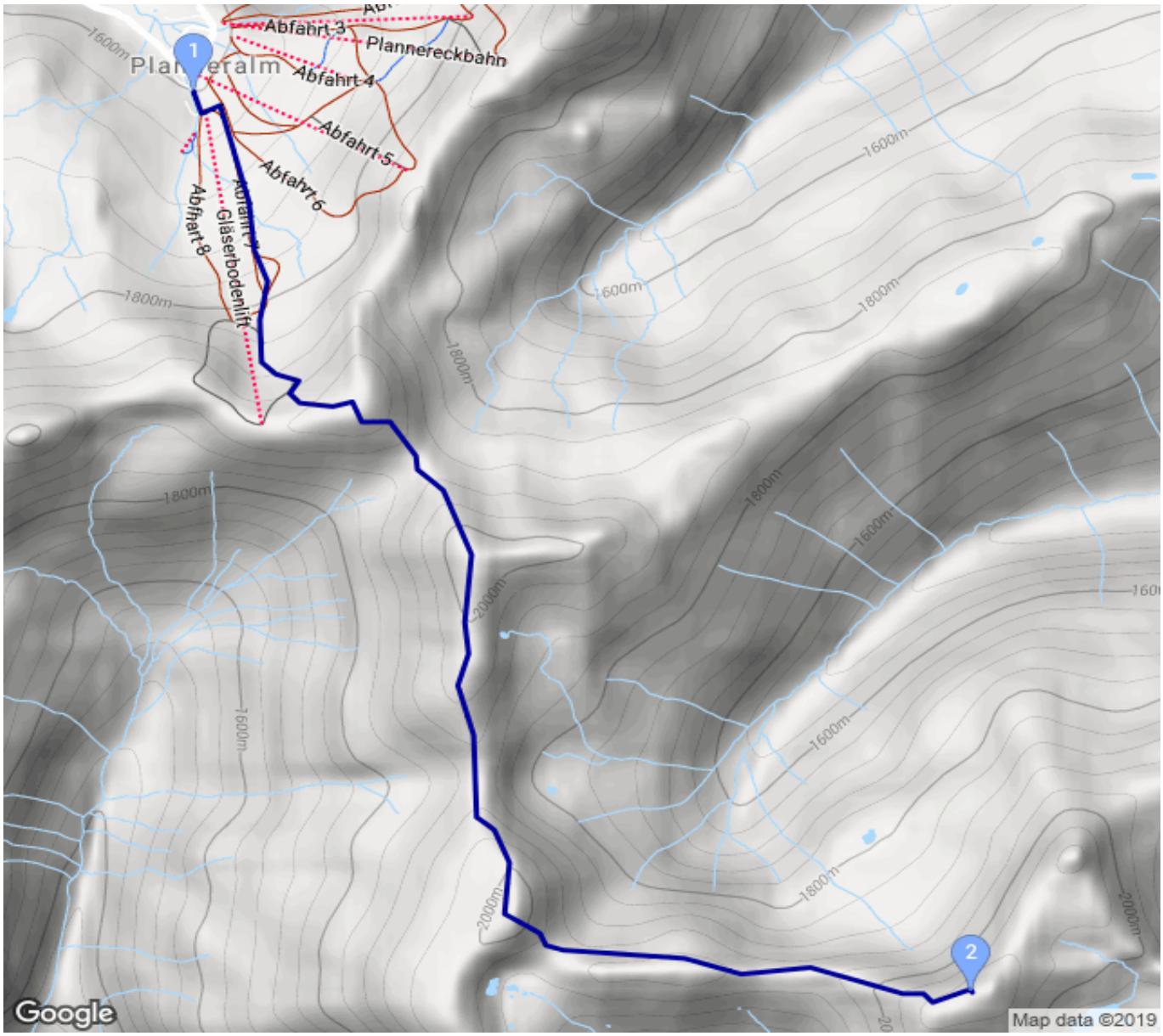
Höhenprofil