Kärlingerhaus - St- Bartholomä

Kategorie:	**Wandern**	Gehzeit:	**04:30 Stunden**
Schwierigkeit:		Aufstieg:	**244 Hm**
Länge:	**9.14 km**	Abstieg:	**1269 Hm**

noch nicht geplant

POIs in der Route:

1. Kärlingerhaus 1638 m

2. St. Bartholomä 606 m
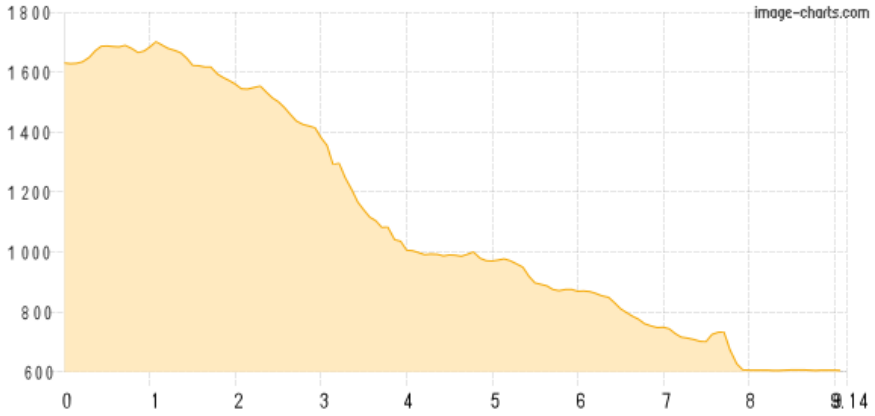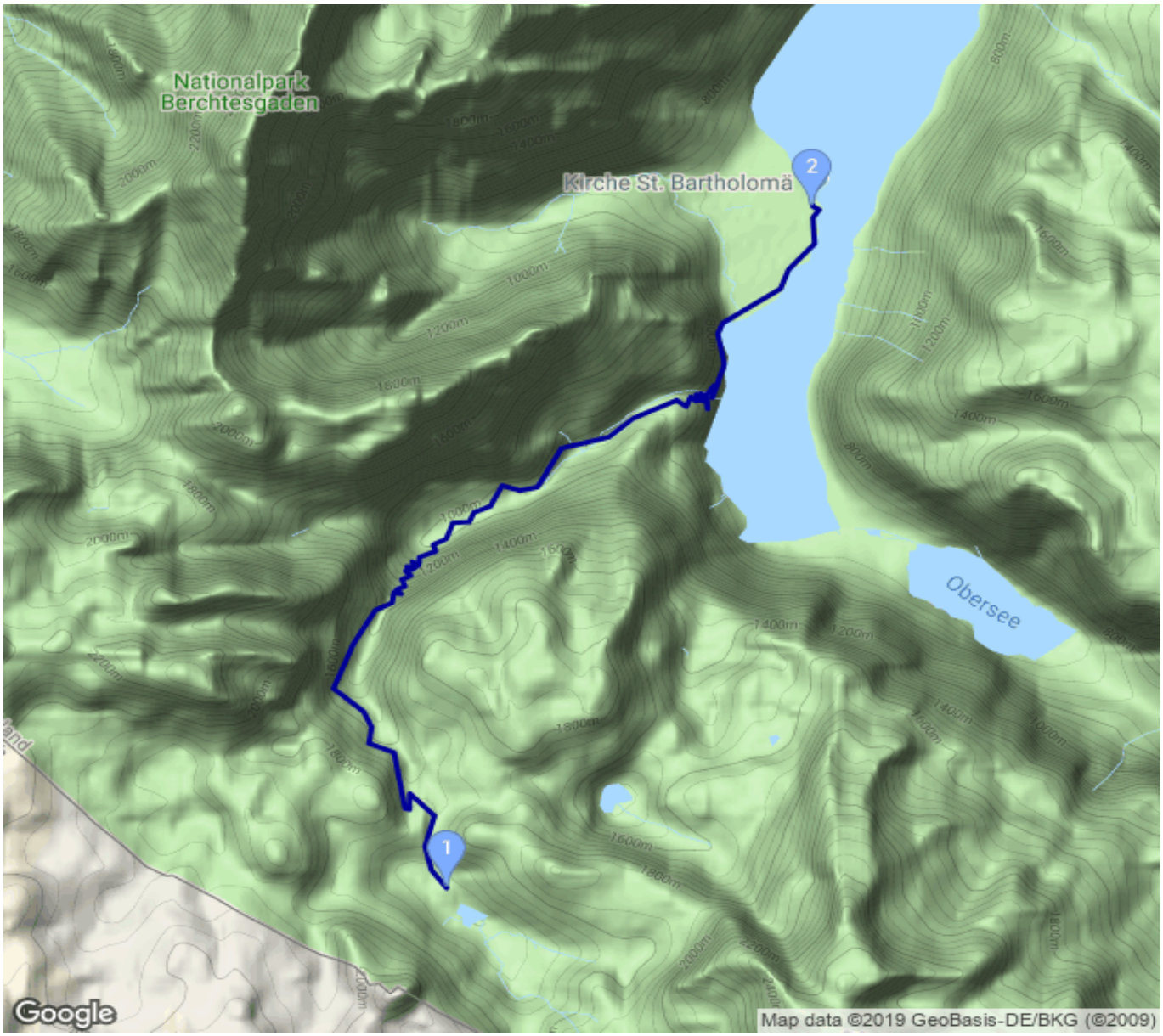
Höhenprofil