Rifugio Paolo Prudenzini - ... - Rifugio Albergo Fabrezza

Kategorie:	**Wandern**	Gehzeit:	**05:45 Stunden**
Schwierigkeit:		Aufstieg:	**515 Hm**
Länge:	**11.38 km**	Abstieg:	**1307 Hm**

noch nicht geplant

POIs in der Route:

1. **Rifugio Paolo Prudenzini 2235 m**
2. **Bivacco Lago di Bos 2126 m**
3. **Rifugio Albergo Fabrezza 1458 m**
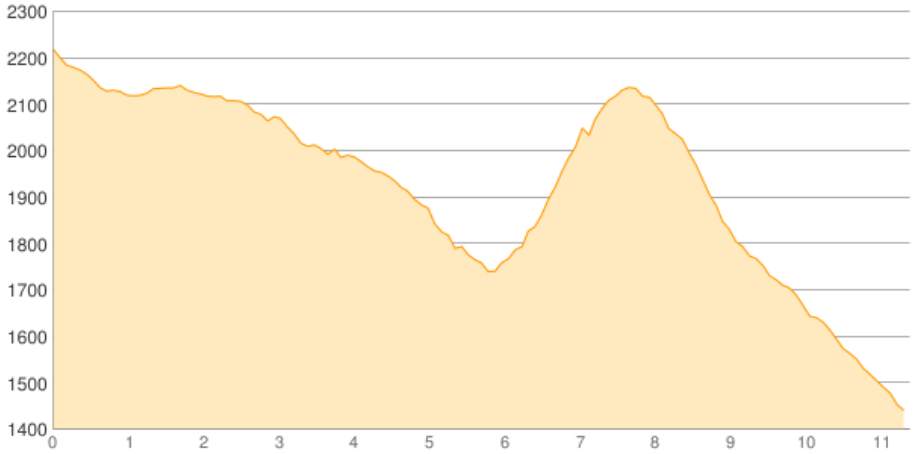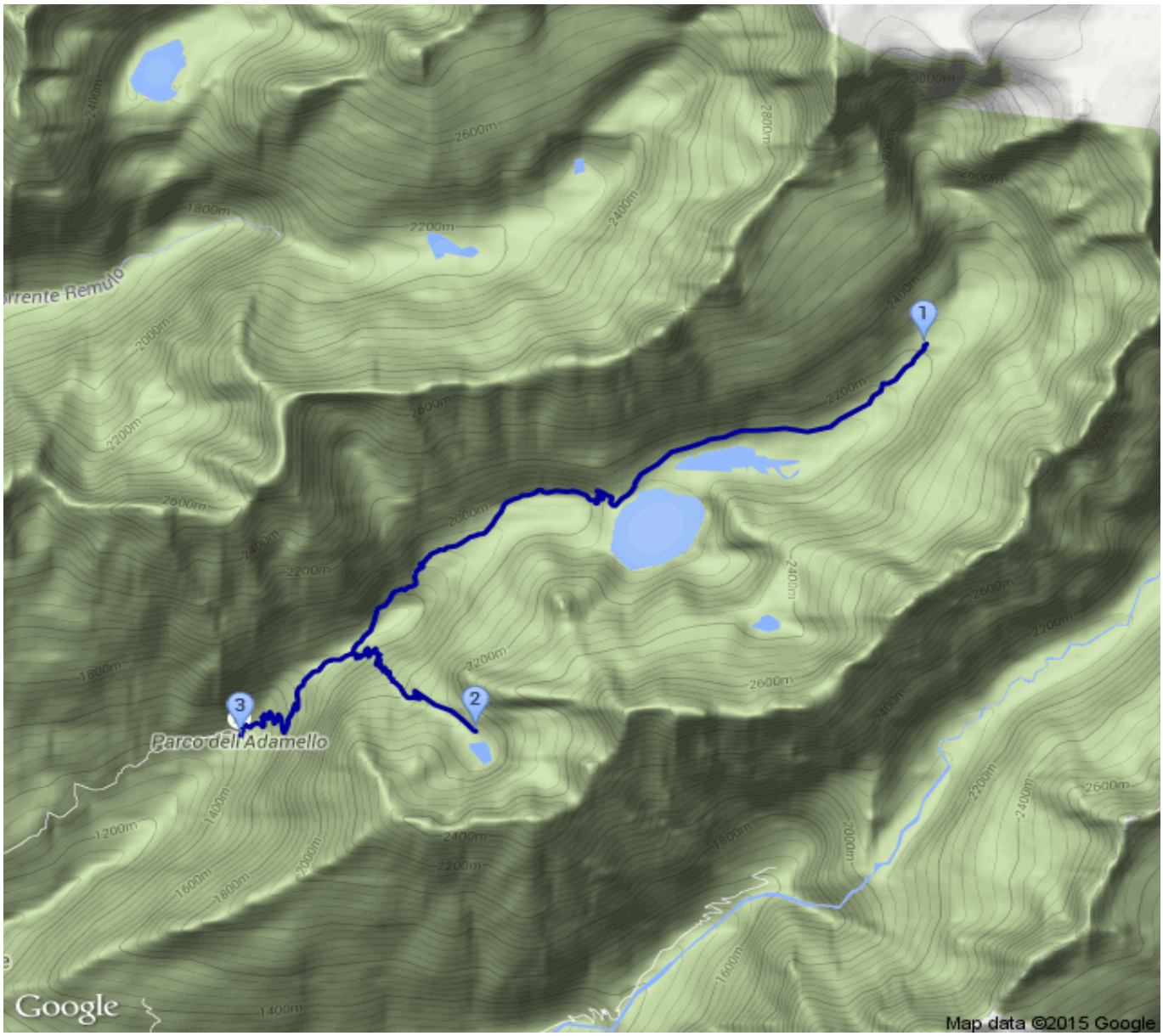
Höhenprofil