



# Federia-Tal

Kategorie: **Wandern**  
Schwierigkeit: **T3**  
Länge: **6.21 km**  
gegangen Do. 06.08.2020

Gehzeit: **02:10 Stunden**  
Aufstieg: **216 Hm**  
Abstieg: **216 Hm**

POIs in der Route:

1. Baita Luleta 1902 m
2. Livigno 1816 m

## Höhenprofil

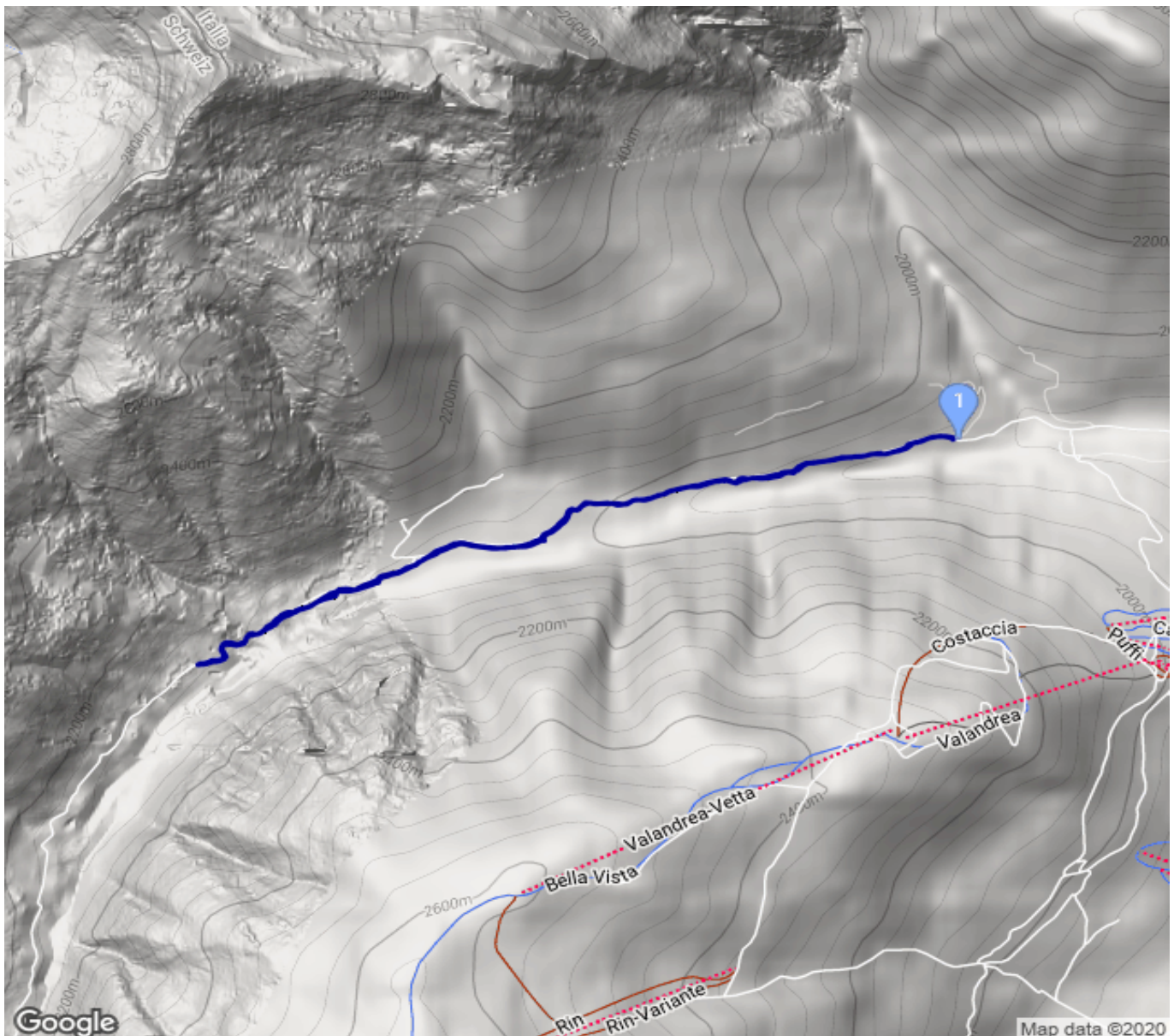
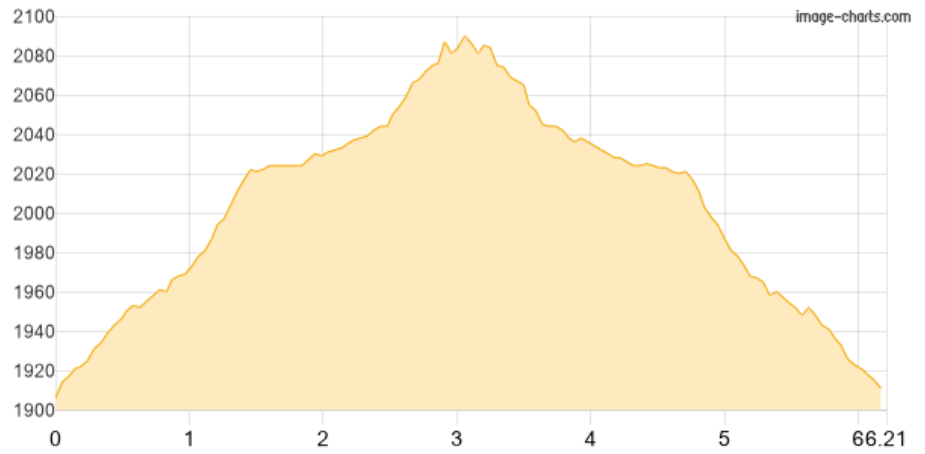



## Federia-Tal

### **Beschreibung**

Baita Luleta - Federia-Tal - Baita Luleta.

### **Persönliche Anmerkungen**

Punt dal Gall am Lago di Livigno wurde bei der Anreise (am Vortag) besucht. Der geplante Aufstieg zum Rif. Cassana wurde gestrichen. Am Nachmittag erfolgte eine Fahrt mit dem Auto in den Ort (dort kann man sehr günstig tanken).> HT 12 - 314