Silvrettahütte - Seetalhütte

Kategorie:	**Wandern**	Gehzeit:	**03:30 Stunden**
Schwierigkeit:		Aufstieg:	**430 Hm**
Länge:	**5.09 km**	Abstieg:	**704 Hm**

noch nicht geplant

POIs in der Route:

1. Silvrettahütte 2341 m

2. Seetalhütte 2065 m
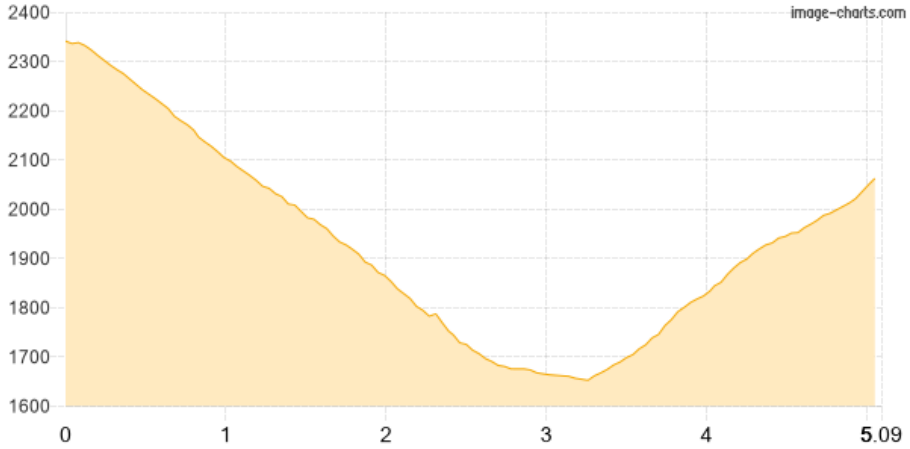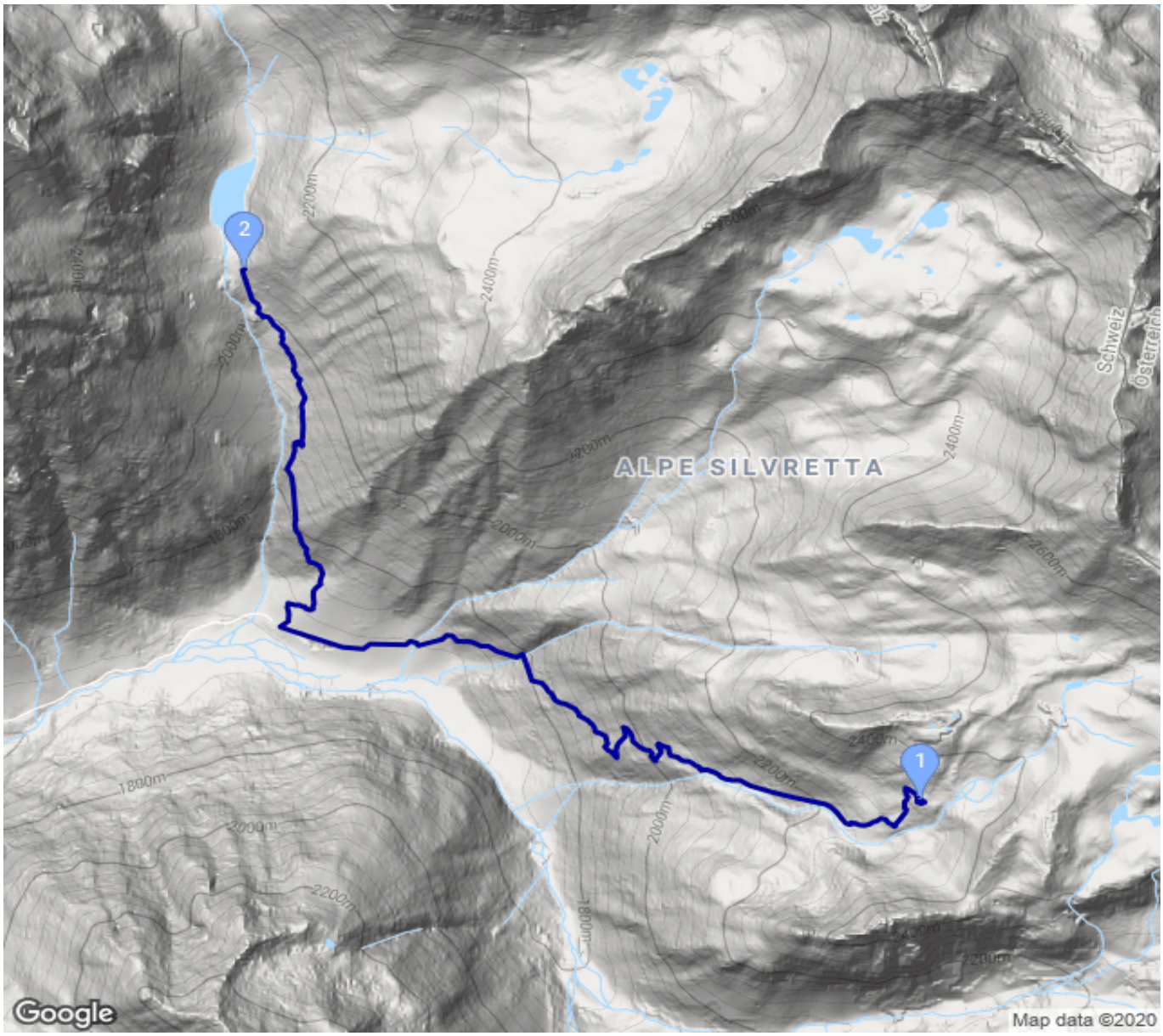
Höhenprofil