Lodge Klein Matterhorn - ... - Rifugio Guide della Val d Ayas

Kategorie:	**Hochalpin**	Gehzeit:	**05:45 Stunden**
Schwierigkeit:		Aufstieg:	**694 Hm**
Länge:	**9.02 km**	Abstieg:	**1152 Hm**

noch nicht geplant

POIs in der Route:

1. Lodge Klein Matterhorn 3817 m

2. Breithorn [VS/AO] 4164 m

3. Rifugio Guide della Val d Ayas 3394 m
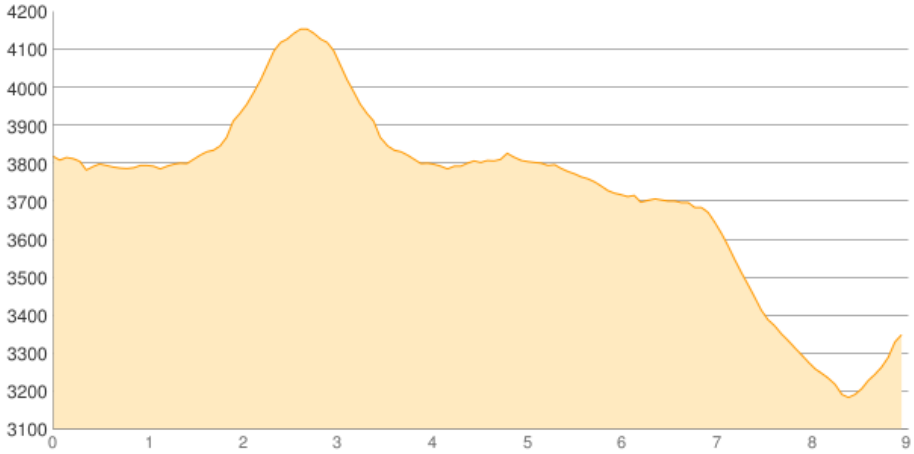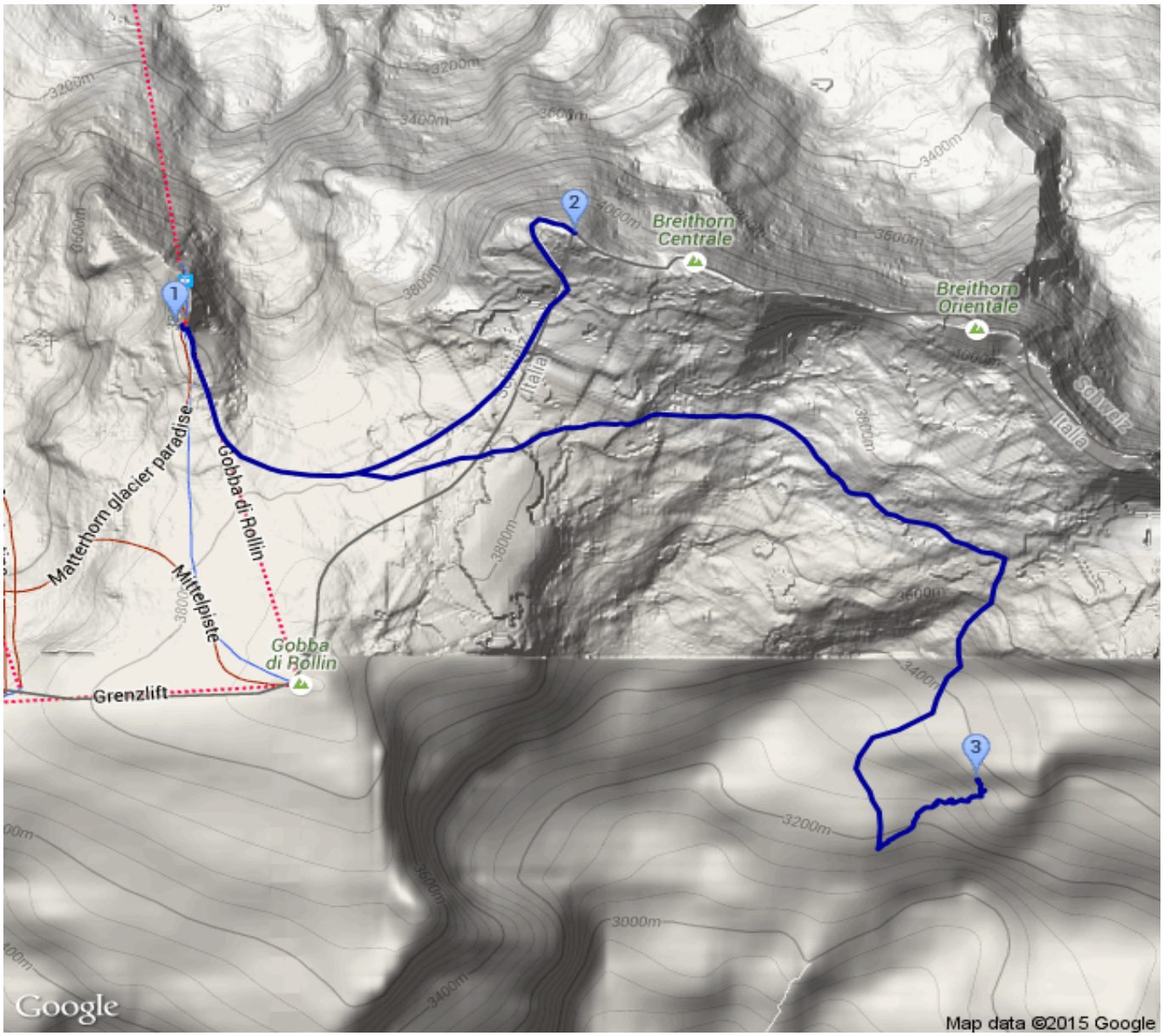
Höhenprofil