Douglasshütte - Lünerkrinne - ... - Douglasshütte

Kategorie:	**Wandern**	Gehzeit:	**04:15 Stunden**
Schwierigkeit:		Aufstieg:	**725 Hm**
Länge:	**8.67 km**	Abstieg:	**330 Hm**

noch nicht geplant

POIs in der Route:

1. Douglasshütte 1980 m

2. Lünerkrinne 2139 m

3. Lünerseealpe 2000 m

4. Douglasshütte 1980 m
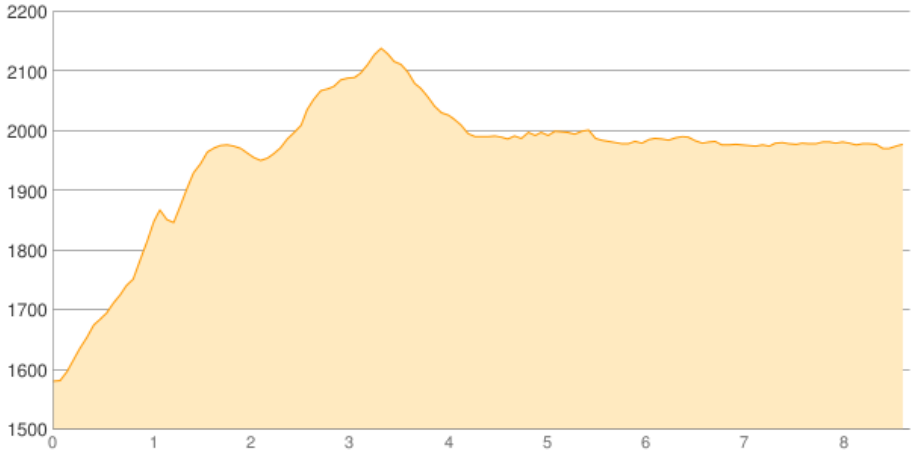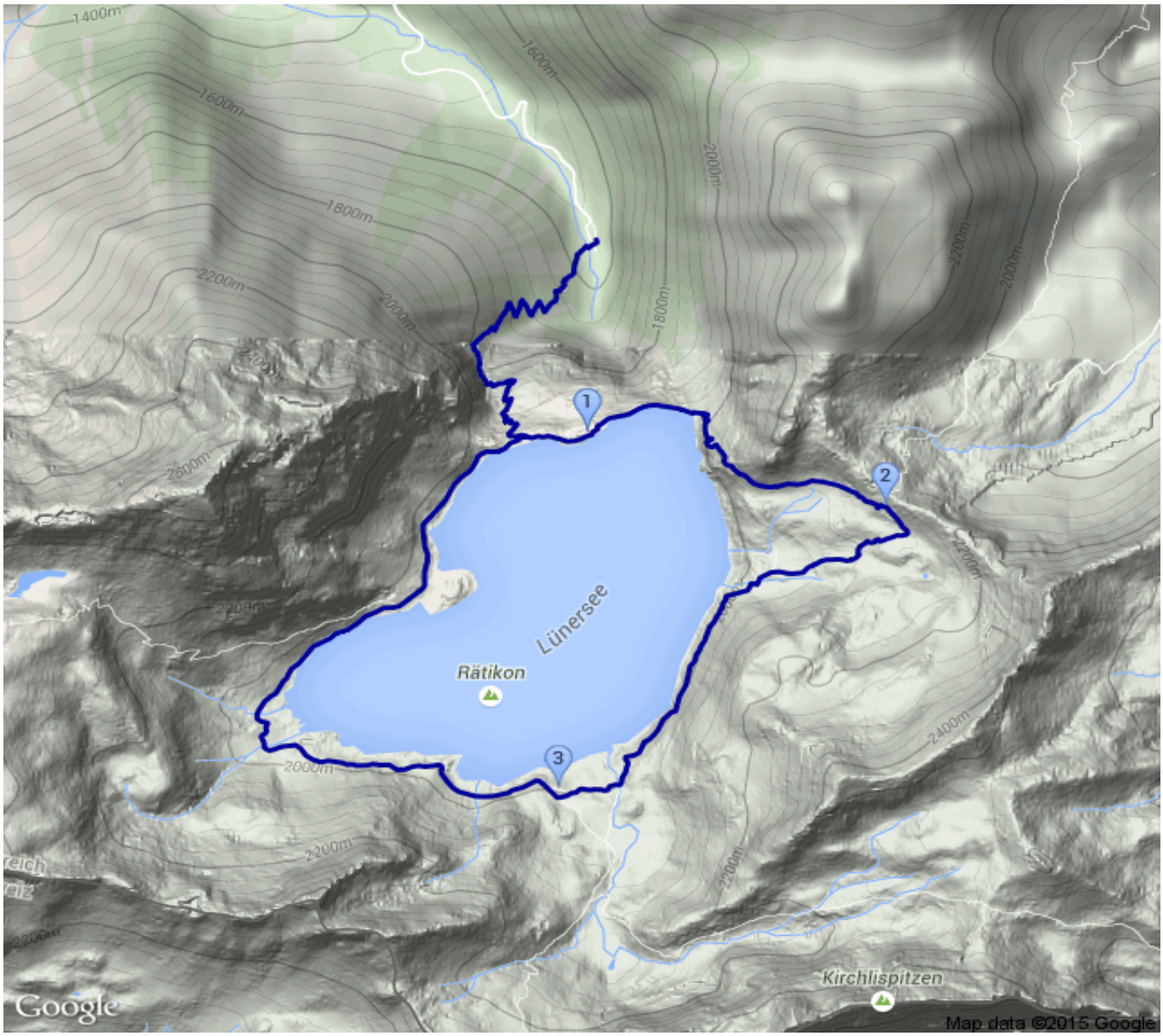
Höhenprofil