Rieserfernerhütte - Rein in Taufers

Kategorie:	**Hochalpin**	Gehzeit:	**04:15 Stunden**
Schwierigkeit:		Aufstieg:	**54 Hm**
Länge:	**10.40 km**	Abstieg:	**1297 Hm**

noch nicht geplant

POIs in der Route:

1. Rieserfernerhütte 2792 m

2. Rein in Taufers 1500 m
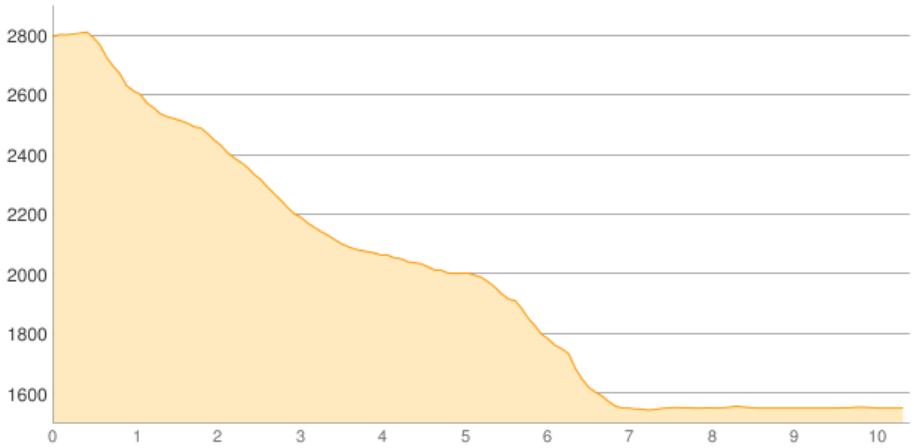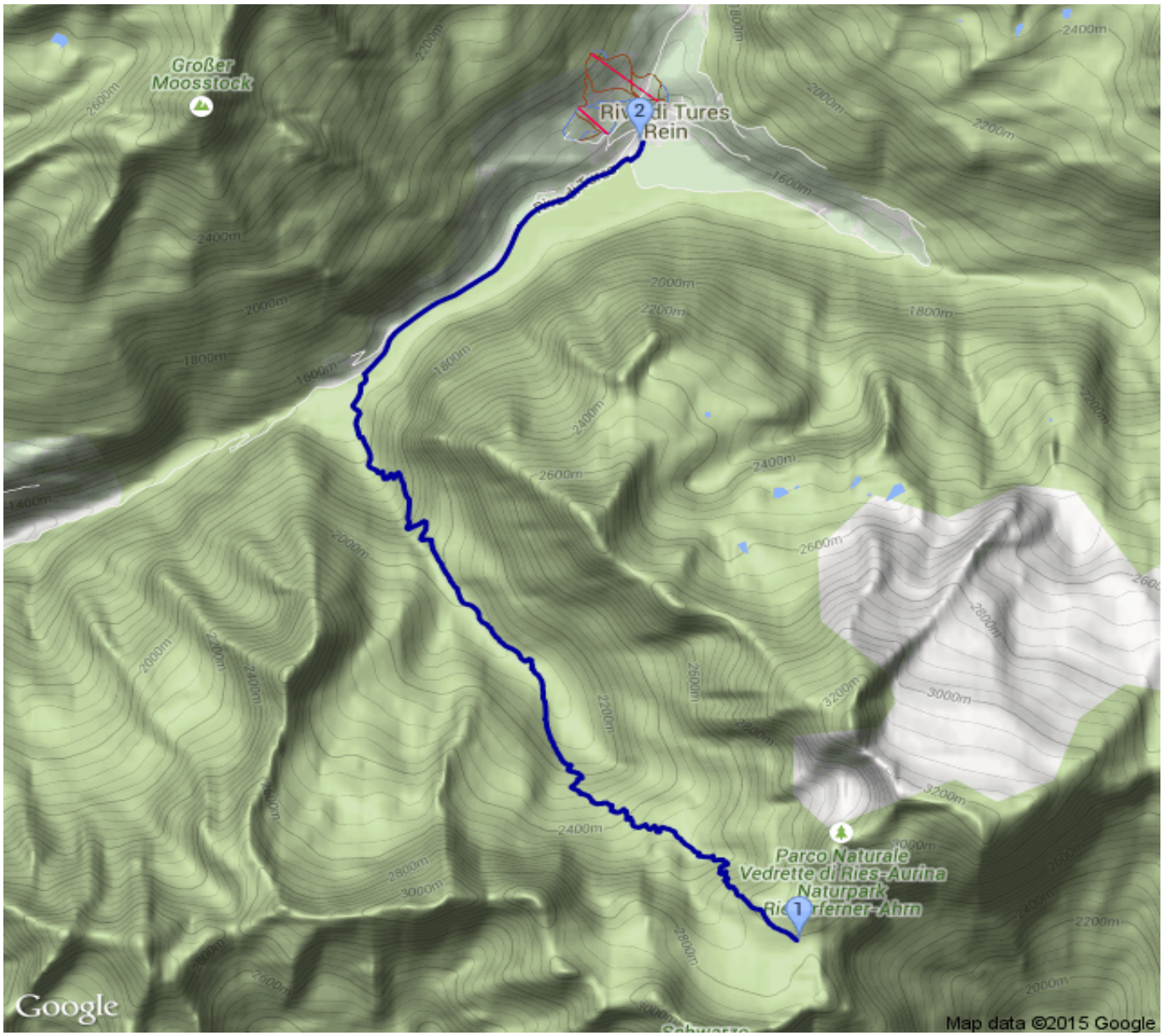
Höhenprofil