Hirschberg

Kategorie:	**Wandern**	Gehzeit:	**07:00 Stunden**
Schwierigkeit:		Aufstieg:	**979 Hm**
Länge:	**12.66 km**	Abstieg:	**977 Hm**
gegangen	So. 21.02.2021		

POIs in der Route:

1. Kratzer 1545 m

2. Hirschberg (Miesbach) 1670 m
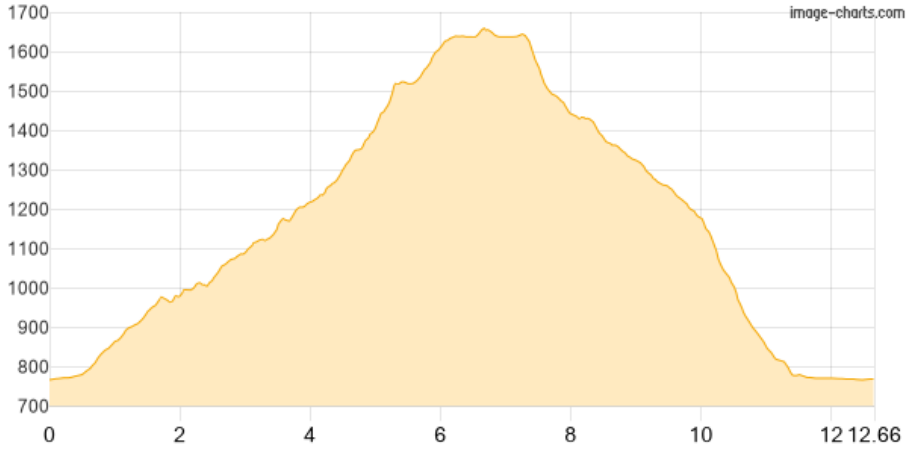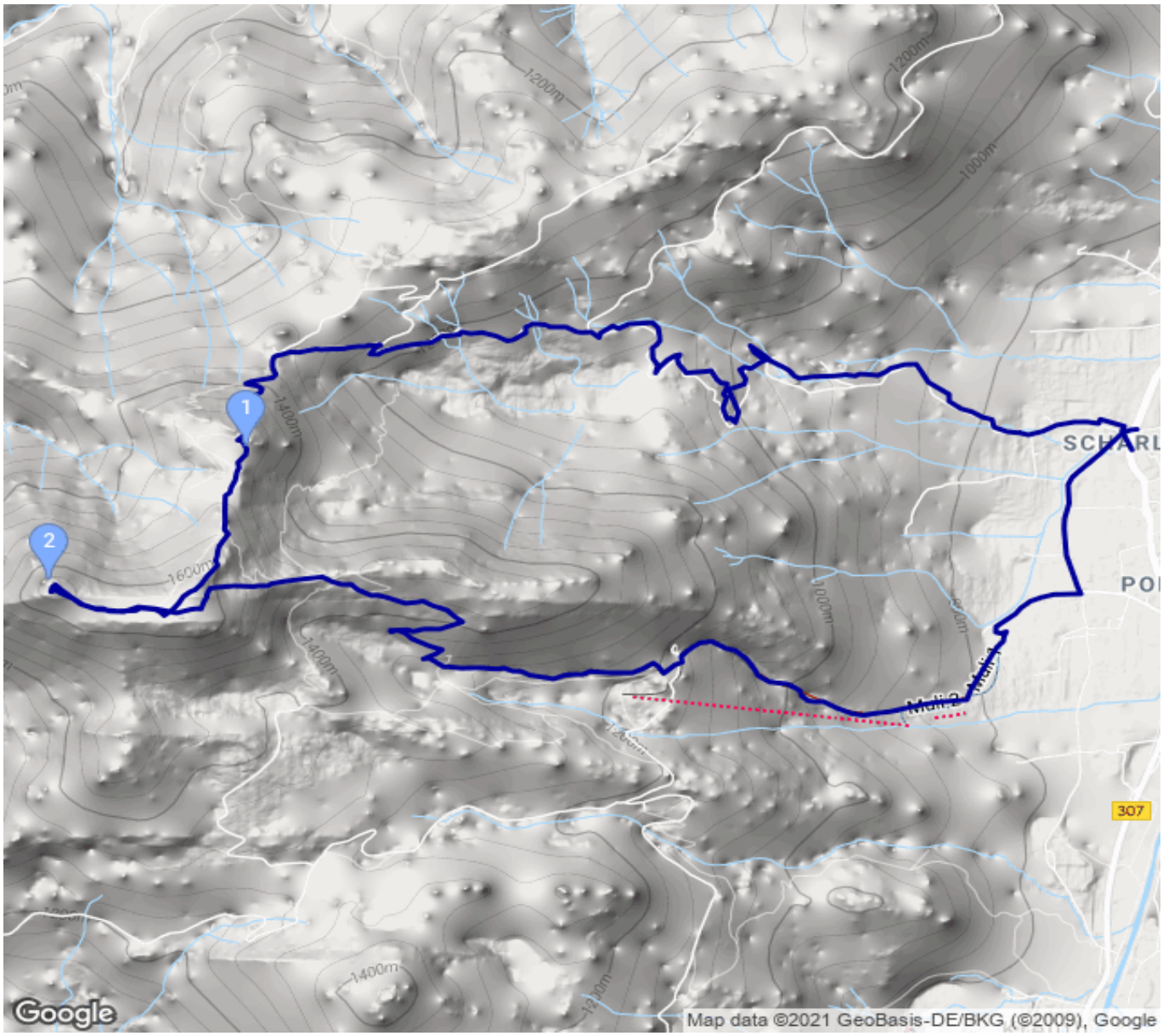
Höhenprofil