Dias-Kabinenbahn Bergstation - Edmund-Graf-Hütte

Kategorie:	**Wandern**	Gehzeit:	**04:45 Stunden**
Schwierigkeit:		Aufstieg:	**949 Hm**
Länge:	**6.62 km**	Abstieg:	**398 Hm**

noch nicht geplant

POIs in der Route:

1. Dias-Kabinenbahn Bergstation 1830 m

2. Edmund-Graf-Hütte 2375 m
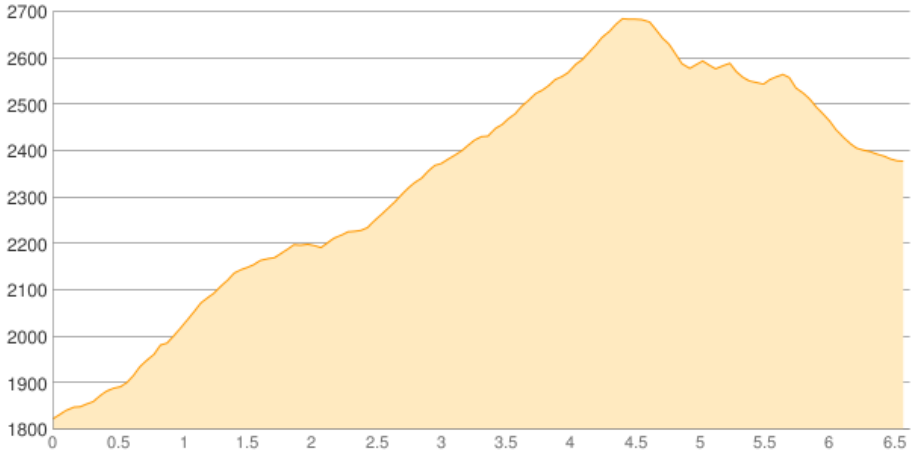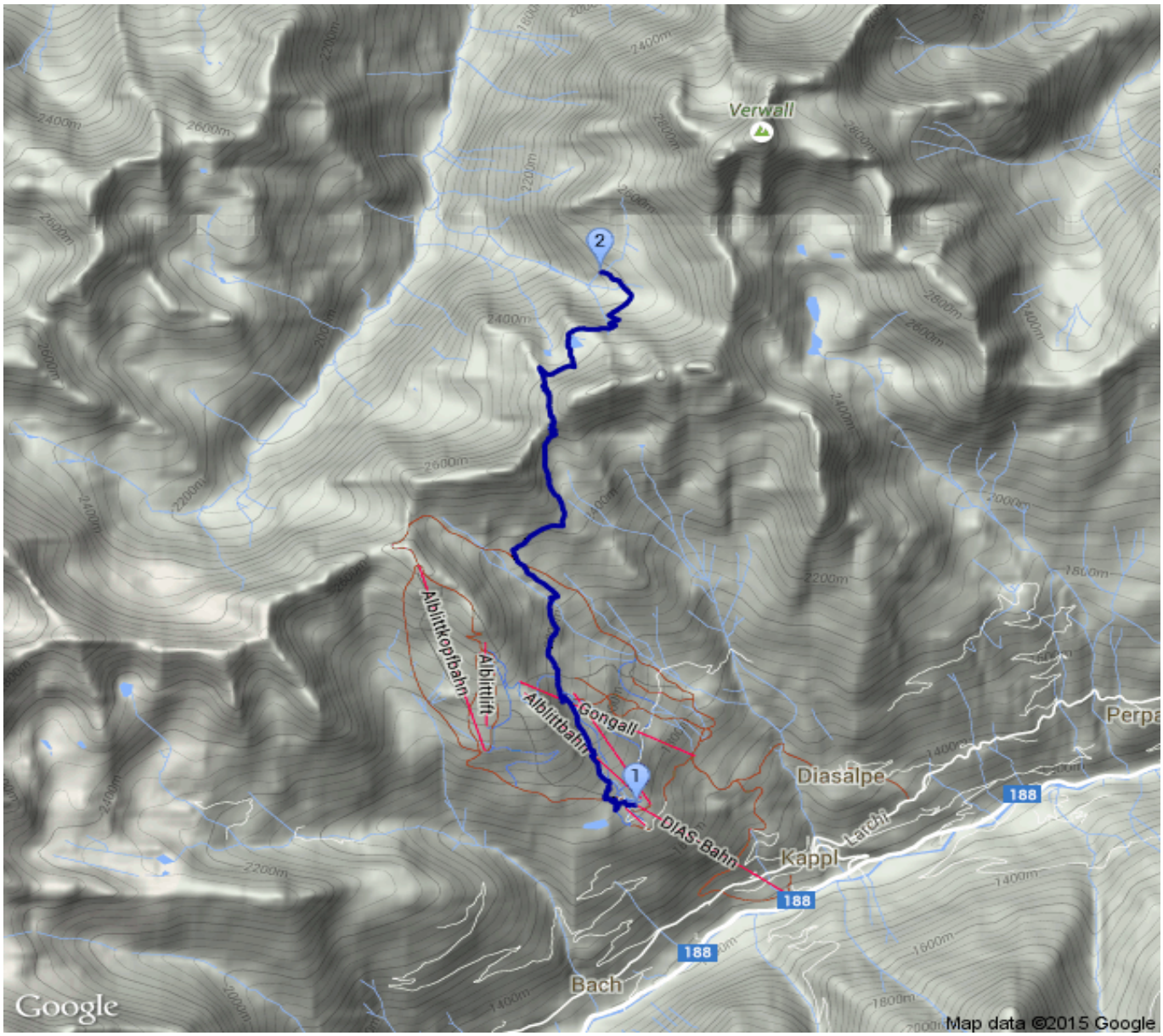
Höhenprofil