Triftbrücke

Kategorie:	**Wandern**	Gehzeit:	**03:25 Stunden**
Schwierigkeit:	**T3**	Aufstieg:	**493 Hm**
Länge:	**5.79 km**	Abstieg:	**493 Hm**
gegangen	Sa. 11.09.2021		

POIs in der Route:

1. Sunnige Trift 1390 m

2. Triftbrücke 1716 m

3. Sunnige Trift 1390 m
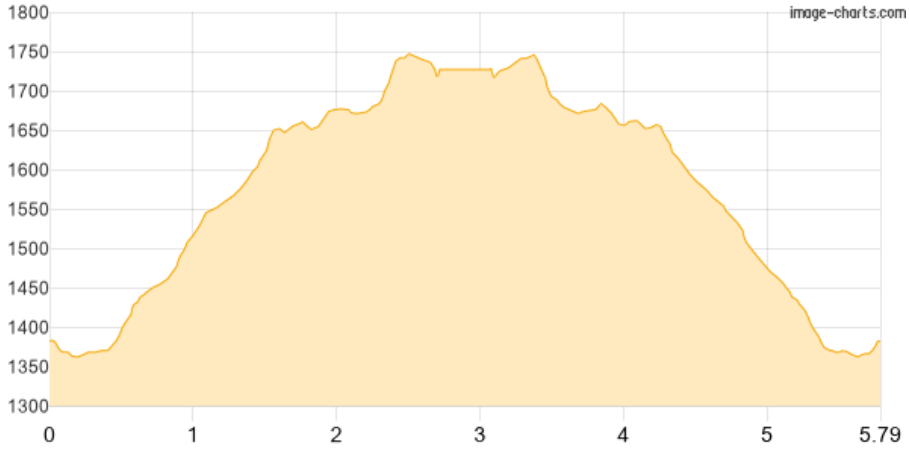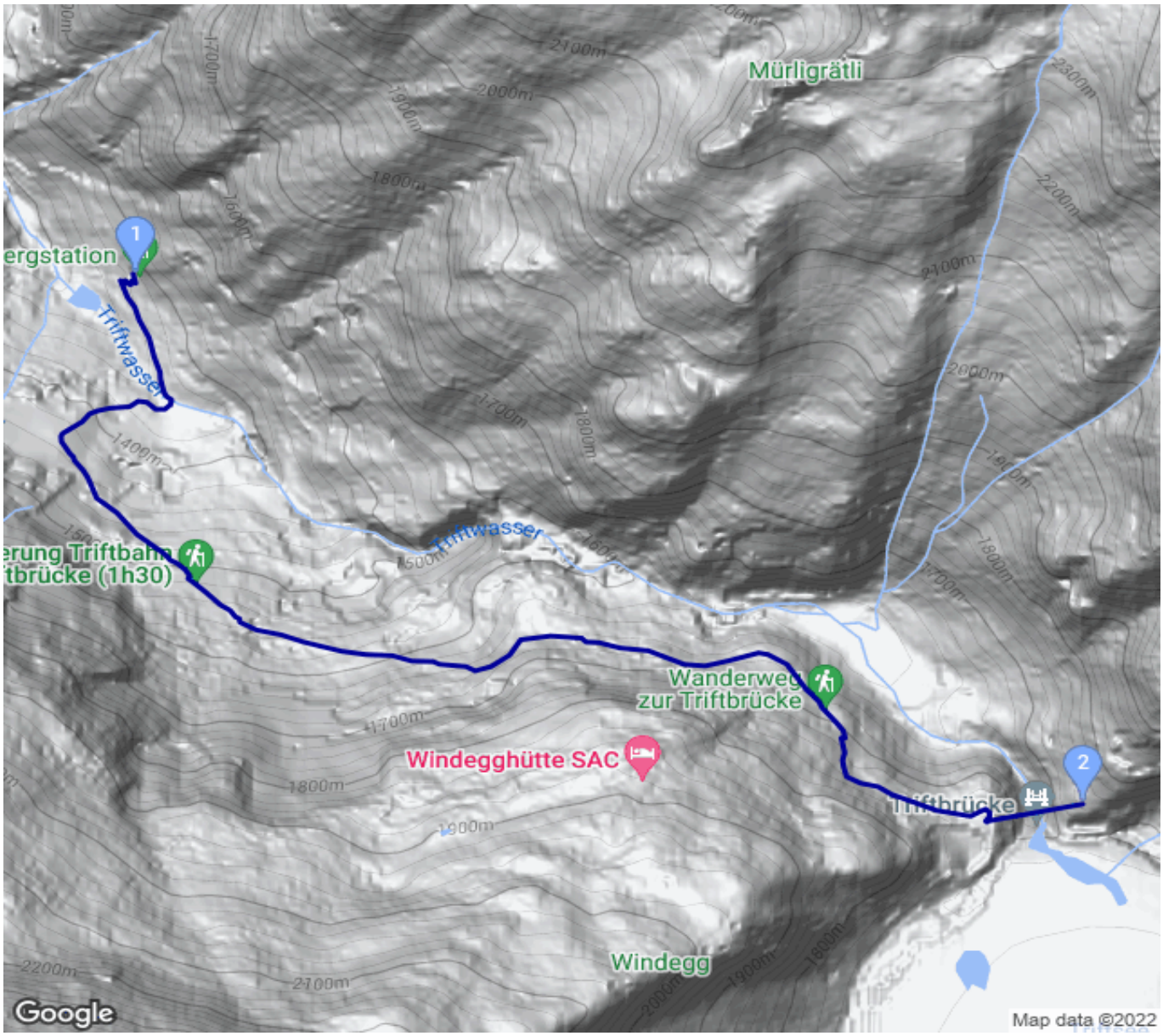
Höhenprofil