Mannheimer Hütte - Schafköpfe - ... - Totalphütte

Kategorie:	**Wandern**	Gehzeit:	**03:45 Stunden**
Schwierigkeit:	**T3**	Aufstieg:	**451 Hm**
Länge:	**5.57 km**	Abstieg:	**756 Hm**

noch nicht geplant

POIs in der Route:

1. **Mannheimer Hütte 2679 m**
2. **Schafköpfe 2806 m**
3. **Schesaplana 2965 m**
4. **Totalphütte 2385 m**
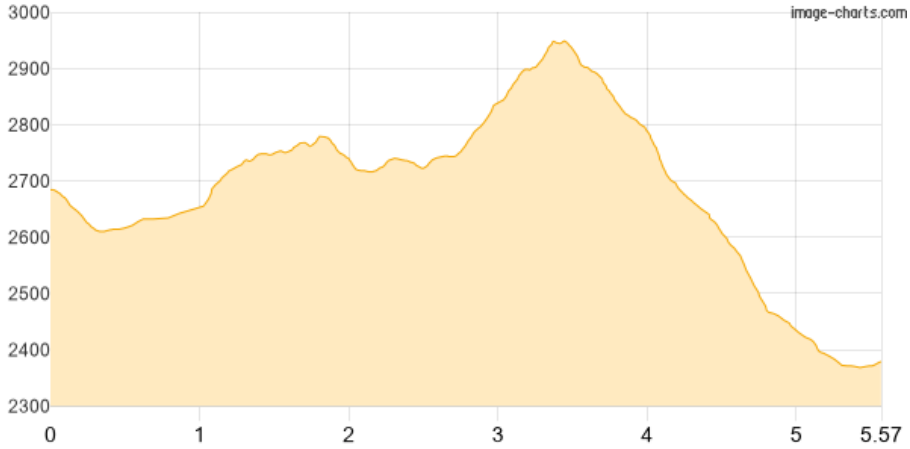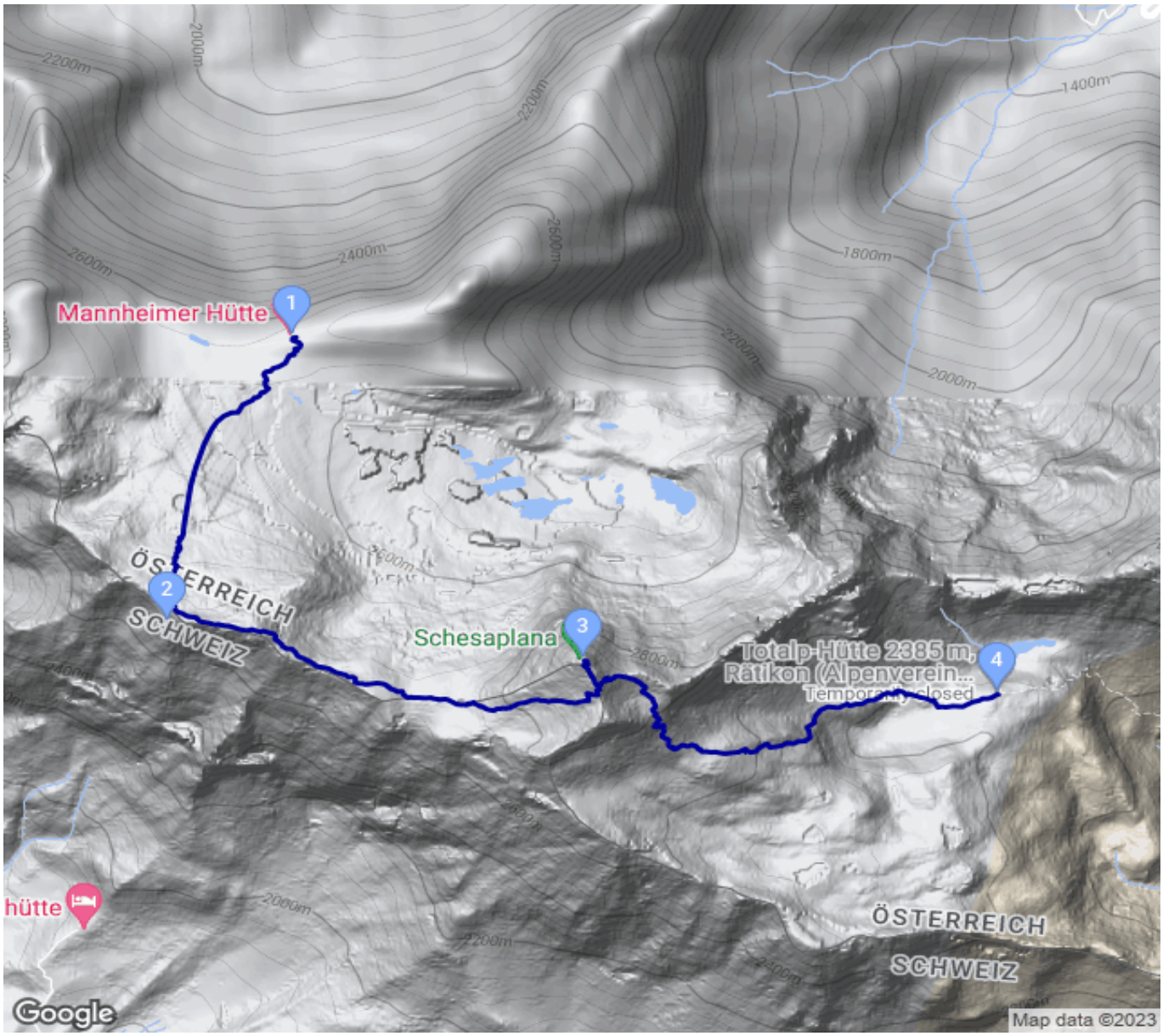
Höhenprofil