Edmund-Graf-Hütte - Niederelbehütte

Kategorie:	**Wandern**	Gehzeit:	**04:25 Stunden**
Schwierigkeit:		Aufstieg:	**588 Hm**
Länge:	**9.12 km**	Abstieg:	**658 Hm**

noch nicht geplant

POIs in der Route:

1. Edmund-Graf-Hütte 2375 m

2. Niederelbehütte 2310 m
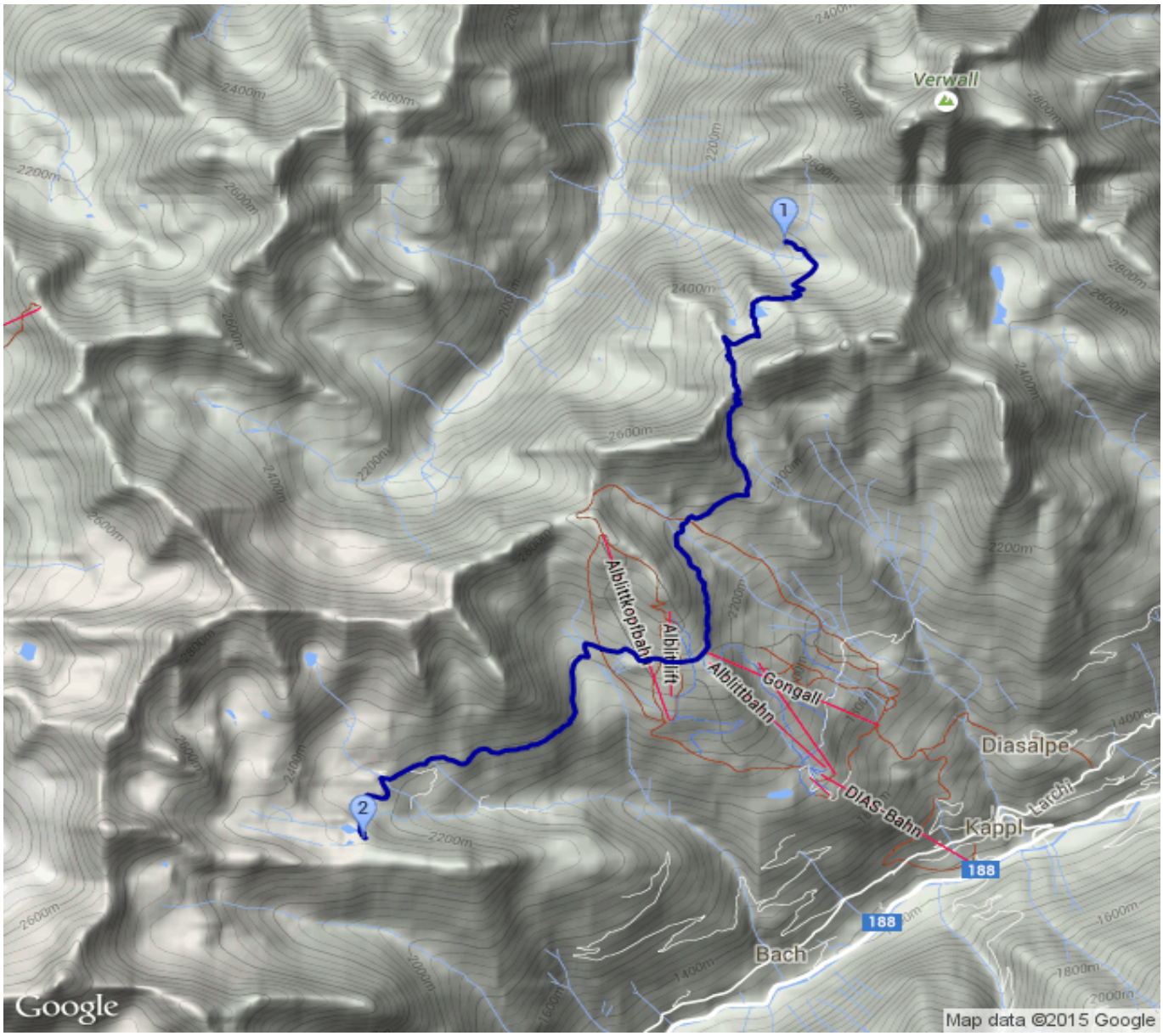
Höhenprofil