Schesaplanahütte - Schesaplana - ... - Douglasshütte

Kategorie:	**Wandern**	Gehzeit:	**07:25 Stunden**
Schwierigkeit:	**T4**	Aufstieg:	**1145 Hm**
Länge:	**10.21 km**	Abstieg:	**1088 Hm**

noch nicht geplant

POIs in der Route:

1. **Schesaplanahütte 1908 m**
2. **Schesaplana 2965 m**
3. **Totalphütte 2385 m**
4. **Douglasshütte 1980 m**
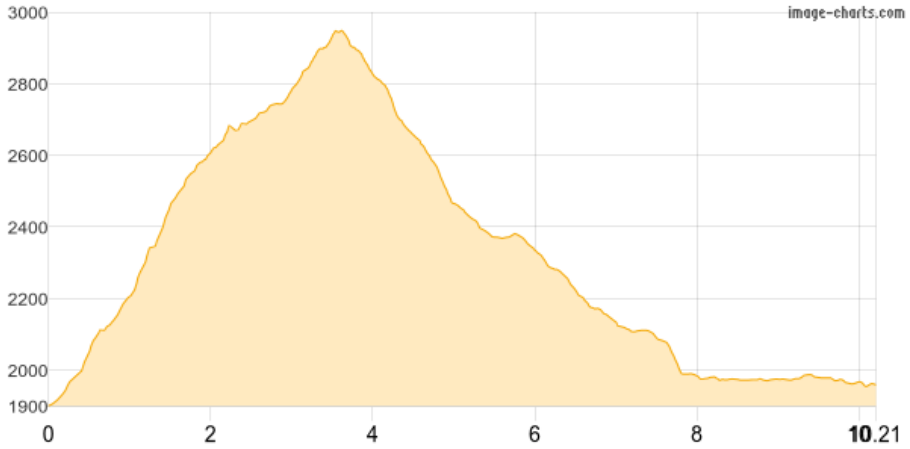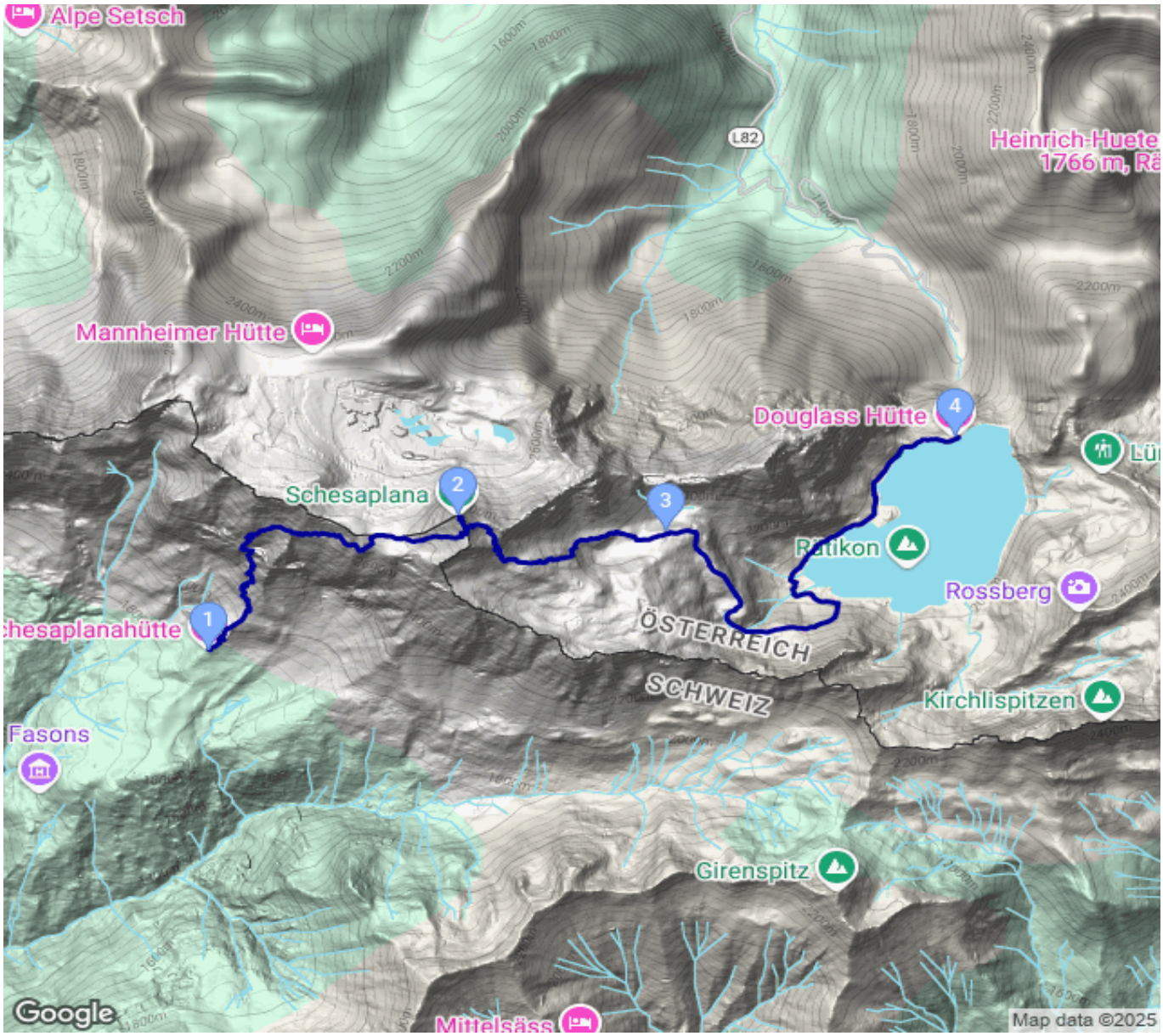
Höhenprofil