



Lai - Alpe Schrenit - Stoss 2112m - Gräppelstein - Lai

Kategorie: **Wandern**
Schwierigkeit: **T2**
Länge: **12.77 km**
gegangen So. 11.05.2025

Gehzeit: **05:00 Stunden**
Aufstieg: **1140 Hm**
Abstieg: **1140 Hm**

POIs in der Route:

1. Parkplatz Äpli 1072 m
2. Bistro
3. Thurwis
4. Trosen
5. Trosen
6. Trosen
7. Schrenit
8. Lauchwis
9. Stoos Sattel
10. Stoos Sattel
11. Stoos Sattel
12. Stoos Sattel
13. Stoss 2111 m
14. Stoos Sattel
15. Lauchwis

Höhenprofil

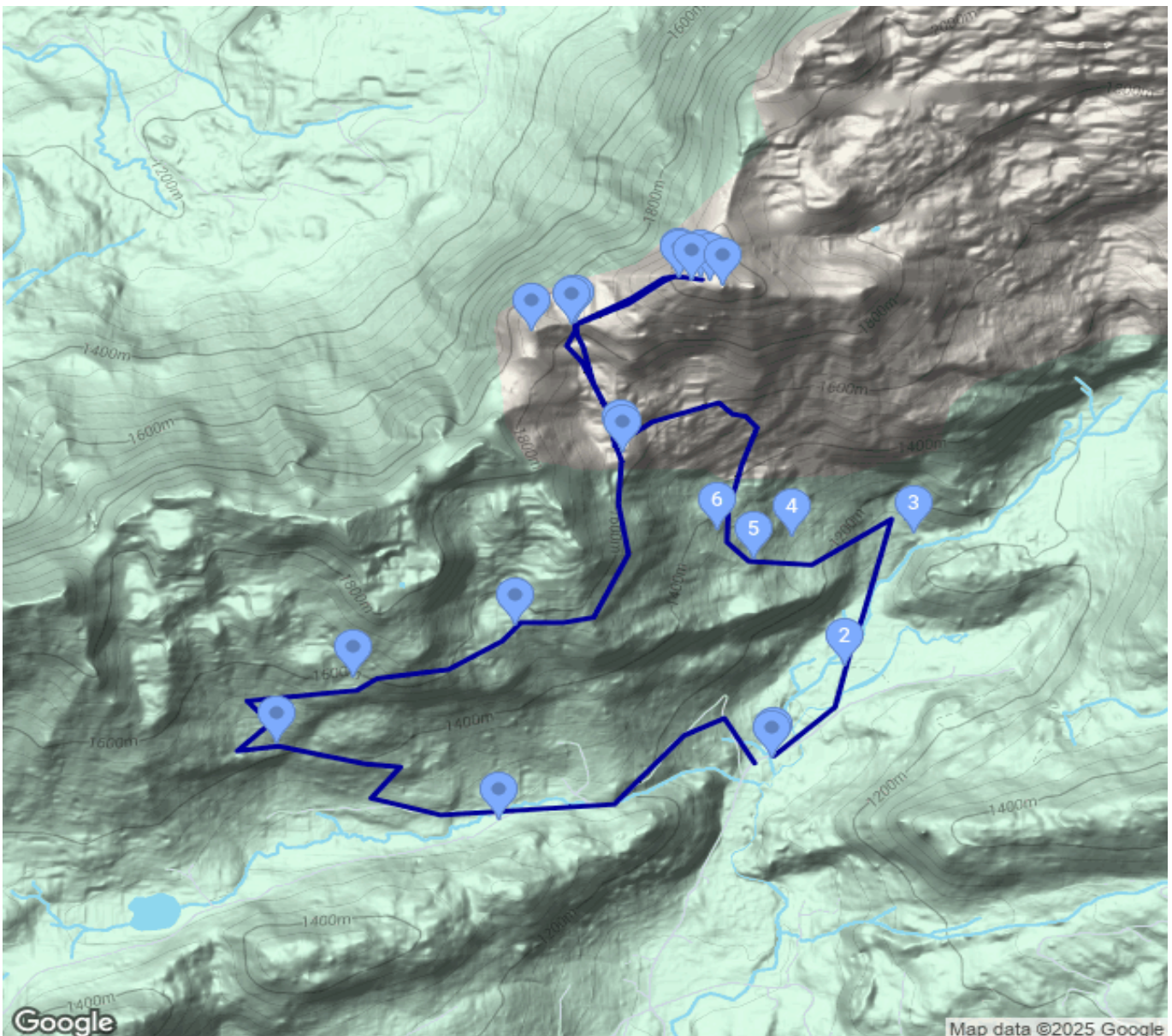
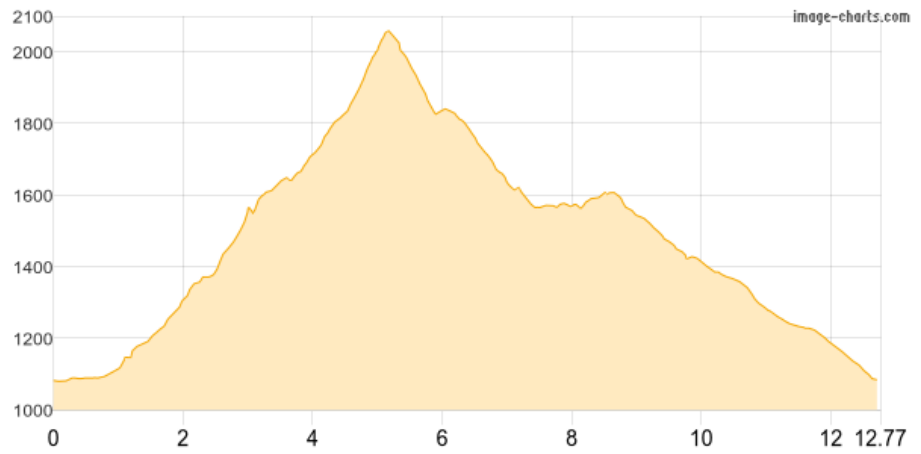



Lauí - Alpe Schrenit - Stoss 2112m - Gräppelstein - Lauí

Beschreibung

Vom gebührenpflichtigen Parkplatz (Tagessatz) geht es ziemlich gleich hinauf zur Alpe Trosen, am Klettergarten vorbei zur Alpe Schrenit. Etwa 30min später wird der Lauchwissattel erreicht. Rechts hoch über eine Graswiese bis man bei der Querung beim Stooss angelangt ist (Zaun). Hier hält man sich rechts, geht am Zaun entlang weiter, bis es etwas steiler wird und ein sehr schmaler Pfad ersichtlich ist, der rechts rüber zur Rinne weist. Über diese ist der Gipfel nicht mehr fern. Anschließend habe ich beim Rückweg vom Lauchwissattel den Grat zum "Lauchwis" (so weit es ging) mitgenommen. Vom Sattel ging es zum Einkehren in die Alpe Schrenit (herrliche Aussicht, freundlich). Den Abstieg ging über den Lauí-Schrenit-Türlisboden-Weg, an Mutteli-Farenboden-Gräppelstein vorbei, zurück zum Parkplatz. Der Abstieg ist ab Gräppelstein aufgrund der Forststrasse etwas zäh. Insgesamt eine tolle und intensive Runde. Diese kann natürlich einfacher gemacht werden, wenn der Rückweg wie der Aufstieg gewählt wird.